



**ARTERO**  
**PETCARE**

2024/ CATALOGUE  
**WORLD  
WIDE**

*Inspiring Style*

[artero.com](https://artero.com)



# Index

<b>ARTERO STYLING TEAM</b>	04	<b>06_Scissors / Ciseaux</b>	111
<b>ARTERO INTERNATIONAL BRAND AMBASSADORS</b>	05	<b>SYMBOLS / SYMBOLES</b>	113
<b>ARTERO EVENTS / ÉVÉNEMENTS</b>	06	<b>06.1_Razor Edge Scissors / Ciseaux à Lame de Rasoir</b>	114
<b>01_Cosmetics / Cosmétiques</b>	09	<b>06.2_Micro-Serrated Scissors / Ciseaux Microdentés</b>	118
01.1_Shampoos / Shampoings	10	<b>06.3_Curved Scissors / Ciseaux Courbés</b>	121
01.2_Cosmetic Packs / Packs Cosmétiques	14	<b>06.4_Chunkers / Ciseaux Chunker</b>	125
01.3_Conditioners / Après-Shampoings	16	<b>06.5_Thinning Scissors / Ciseaux à Sculpteur</b>	128
01.4_Spray Conditioners / Après-Shampoings en spray	18	<b>06.6_Lefties / Gauchers</b>	133
01.5_Styling and Volume / Style et Volume	20	<b>06.7_Scissors Packs / Pack de Ciseaux</b>	137
01.6_Quick Clean / Nettoyage rapide	22	<b>06.8_Accessories / Accessoires</b>	139
01.7_Perfumes / Parfums	24		
01.8_Hygiene and Health / Hygiène et Santé	26	<b>07_Dryers &amp; Straighteners / Séchoirs et fer à Lisser</b>	141
01.9_Coloring and Chalks / Coloration et craies	31	07.1_Drying Cabinet / Cabine Séchoir	142
01.10_4Cats	34	07.2_2 Motor blasters / Pulseurs 2 Moteurs	144
01.11_Cosmetics display stand / Présentoir de Cosmétique	38	07.3_1 Motor blasters / Pulseurs 1 Moteur	146
01.12_Dilutions / Dilutions	41	07.4_Hands Free Dryers / Séchoirs Mains Libres	148
		07.5_Hand Dryers & Straighteners	
		Séchoirs Manuels et Fers à lisser	152
<b>02_Tools Nature Collection / Outils Nature Collection</b>	45		
02.1_Combs / Peignes	46	<b>08_Bathtubs / Baignoires</b>	155
02.2_Slickers and Brushes / Cardes et Brosses	50	08.1_Electric Bathtubs / Baignoires Électriques	156
02.3_Undercoat, Mats and Shedding / Sous-poil, nœuds et mue	59	08.2_Bathtubs / Tables Réglables	158
02.4_Hygiene / Hygiène	63	08.3_Ajustable Tables / Tables Réglables	159
02.5_Mitt / Moufle	65	08.4_Exhibition Tables / Tables de Concours	161
02.6_Stripping / Épilation	67	08.5_Tables and Bathtubs Accessories	
		Tables et Accessoires de Baignoire	162
<b>03_Tools / Outils</b>	71		
Tools Hygiene / Outils Hygiène	72	<b>09_Holders, Cases, Trolleys / Etuis Malettes Chariots</b>	167
Model Dogs / Mannequins de Chiens	75	Trolleys/ Chariots	168
Bathing / Bain	76	Holders / Etuis	169
Nature Collection Display / Présentoir	80		
Mixed Display / Présentoir Mixte	81	<b>Books / Livres</b>	171
Muzzles / Muselières	82	<b>ARTERO ACADEMY</b>	172
Leashes / Laisses	83	<b>Technical Service / Service technique</b>	174
		<b>Sales Process &amp; Warranty / Conditions de ventes et garantie</b>	175
<b>04_Clothing / Vêtements</b>	85	<b>Personalisation Services / Services de Personnalisation</b>	176
04.1_Smocks / Blouse	86	<b>Waterprinting Service / Service d'impression à l'eau</b>	177
04.2_Trousers / Pantalons	90	<b>ARTERO Showroom / ARTERO Salle d'exposition</b>	178
04.3_Aprons / Tabliers	94		
<b>05_Clipppers / Tondeuses</b>	97		
05.1_A5	98		
05.2_Trimmers / Tondeuses	100		
05.3_Detailers / Tondeuses de finition	102		
Blades & Snap-on combs / Lames et têtes de coupe	106		
05.4_Accessories / Accessoires	109		

# ARTERO STYLING TEAM

ARTERO has always surrounded itself with dog groomers with great experience and talent in the sector. And because of this, we have the **ARTERO STYLING TEAM**. A team formed by **5 groomers** with outstanding professional and competitive careers. They represent **ARTERO UK** in grooming championships and seminars at an international level, and contribute their opinion in the development of the product.

ARTERO, qui s'est toujours entouré de toiletteurs pour chiens dotés d'une grande expérience et d'un grand talent dans le secteur, a créé l'**ARTERO STYLING TEAM**. Il s'agit d'une équipe de **5 toiletteurs** ayant une carrière professionnelle et un esprit de compétition remarquables. Ils représentent **ARTERO Espagne** lors les championnats de toilettage et les séminaires au niveau international, et contribuent, par leur avis, au développement des produits.



# ARTERO INTERNATIONAL BRAND AMBASSADORS

Globally, ARTERO has a network of **influential groomers** who help show the company's product and explain its use to groomer's around the world. In this group we will find true No. 1 in different modalities and areas within the industry. A heterogeneous group that brings knowledge from many points of view to the company.

ARTERO dispose d'un réseau mondial de professionnels du **toilettage influents** qui mettent en valeur les produits de la société et expliquent leur utilisation, afin que ces produits soient abordables et faciles à utiliser pour les toiletteurs du monde entier. Vous trouverez parmi eux de véritables leaders dans différents domaines et spécialités au sein de l'industrie. Il s'agit d'un groupe hétérogène qui apporte à l'entreprise des connaissances provenant de différents points de vue.



CORINNA  
VERSCHUREN



DIANA  
LUTZKANOVA



JOHNNY  
LEE



NIKI  
IOANNOU



SELLY  
SULISTHIA



JAMIE  
SIE



LUIS A.  
APARICIO



IRINA  
LOBACH



DONK  
SEOK



BEOM  
JIN



XISCA  
MARTORELL



JUDITH  
CAMARASA



JAUME  
FAURIA



NOELIA  
COMELLAS



ISA  
MONZÓ



CAROLINE  
COUTRET



KINGSLY  
TAN



PARK SANG  
HUN



REBECCA  
GOVIK



DEVIN  
FITZGERALD



THO  
ĐÌNH

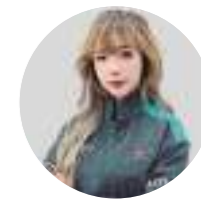

THUÝ  
SIN



ARTERO

# EVENTS ÉVÉNEMENTS

Artero is one of the leading brands in the pet grooming industry due to its presence in the different fields of the sector, offering high quality cosmetic products, professional materials and having a wide network of academies in several countries. In addition, one of the characteristics that sets Artero apart is its support to the industry through the organisation of large international events such as the Jornadas Artero in Madrid and Atlanta, or the Artero Grooming Slam championship in Barcelona. In addition to this, you will be able to find their sales stands at the most important fairs and shows around the world!

Artero, l'une des principales marques de l'industrie du toilettage des animaux de compagnie est présente dans les différents domaines du secteur, proposant des produits cosmétiques de haute qualité, du matériel professionnel et disposant d'un vaste réseau de centres de formation dans plusieurs pays. Par ailleurs, l'une des caractéristiques qui distingue Artero est le soutien qu'elle apporte au secteur par l'organisation de grands événements internationaux tels que les « Jornadas Artero » à Madrid et à Atlanta, ou le championnat « Artero Grooming Slam » à Barcelone. Vous trouverez également leurs stands de vente dans les foires et salons les plus importants du monde entier!



# Cosmetics Cosmétiques

# 01



Artero Cosmetics combine the experience of a century-old grooming company, along with the collaboration of top dog groomers. Made with top-quality ingredients, respectful to the environment and 100% Made in Spain.

La ligne Cosmétiques d'Artero combine l'expérience d'une société de toilettage centenaire à la collaboration des meilleurs toiletteurs pour chiens. Fabriqué avec des ingrédients de première qualité, respectueux de l'environnement et 100 % Made in Spain.



SINCE 1909  
**ARTERO**  
*Inspiring Style*





COSMETICS  
COSMÉTIQUES

# 01.1 Shampoos/ Shampooings

A very concentrated, top-quality line designed to thoroughly clean while caring for the coat and skin.

Une ligne très concentrée, de qualité supérieure, conçue pour nettoyer en profondeur tout en prenant soin du pelage et de la peau.



## Detox Shampoo Shampooing Detox

**EFFECT:** Deeply cleanses and deodorizes, eliminates toxins and impurities. Whitens. **USE:** On dirty or smelly, city cats and dogs or as a whitener. **FEATURED INGREDIENT:** Activated Charcoal. **INSTRUCTIONS FOR USE:** Massage well into wet coat to achieve a lather. Wait 3 to 5 minutes and rinse. **COMBINE WITH:** Detox Mask Conditioner.

**EFFET:** nettoyage et désodorisation en profondeur, élimine les toxines et la pollution. Agent de blanchiment. **UTILISATION:** Chiens et chats de ville, blancs, sales ou malodorants. **INGRÉDIENT PRINCIPAL:** charbon actif. **MODE D'EMPLOI:** Frotter en profondeur jusqu'à écumer sur un pelage préalablement mouillé. Attendre 3 à 5 minutes et rincer. **COMBINEZ AVEC:** Masque Spa.

100ml REF.: HS712  
250ml REF.: H712  
5L REF.: H715





## Hidratante Shampoo Shampooing Hidratante

**EFFECT:** Highly moisturizing for a flowing coat that's full of vitality. **USE:** On long coated breeds to prevent breakage, on dry or damaged coats. **FEATURED INGREDIENT:** Biotin. **INSTRUCTIONS FOR USE:** Massage well into wet coat to achieve a lather. Wait 3 to 5 minutes and rinse. **COMBINE WITH:** Keratin and Protein Conditioners.

**EFFET:** Grande hydratation pour obtenir des poils élastiques et vivants. **UTILISATION:** sur les poils longs pour éviter les ruptures, sur les poils secs ou abîmés. **INGRÉDIENT VEDETTE:** Biotine. **MODE D'EMPLOI:** Frotter en profondeur jusqu'à ce que le pelage préalablement mouillé ne mousse. Attendre 3 à 5 minutes et clarifier. **COMBINE AVEC:** Keratine, Detox et Protéine.

100ml REF.: HS624  
250ml REF.: H624  
5L REF.: H625



## Blanc Shampoo Shampooing Blanc

**EFFECT:** Enhances white coats and removes yellow tones, intensifies black coats and evens out grey tones. **USE:** On white coats but can also be used on black and grey dogs to improve color. **FEATURED INGREDIENT:** Blue pigment. **INSTRUCTIONS FOR USE:** Massage well into wet coat to achieve a lather. Wait 3 to 5 minutes and rinse. **COMBINE WITH:** Keratin Conditioner, Detox Mask Conditioner and Protein Conditioner.

**EFFET:** Neutralise les tons jaunes et renforce le blanc, augmente le ton au noir et homogénéise les gris. **UTILISATION:** Chez les chiens blancs, noirs et gris pour améliorer la couleur. **INGRÉDIENT VEDETTE:** Pigment bleu. **MODE D'EMPLOI:** Frotter en profondeur jusqu'à ce que le pelage préalablement mouillé ne mousse. Attendre 3 à 5 minutes et clarifier. **COMBINE AVEC:** Keratine, Detox et Protéine.

100ml REF.: HS648  
250ml REF.: H648  
5L REF.: H649



## Vitalizante Shampoo Shampooing Vitalizante

**EFFECT:** Adds texture and shine. **USE:** On wire-haired breeds, wavy or curly coats and double coats. **FEATURED INGREDIENT:** Vitamins A ,B ,H. **INSTRUCTIONS FOR USE:** Massage well into wet coat to achieve a lather. Wait 3 to 5 minutes and rinse. **COMBINE WITH:** Protein Vital Conditioner and Detox Mask Conditioner.

**EFFET:** apporte de la texture et de la brillance. **UTILISATION:** Races de poils durs et avant la coupe sur les poils ondulés et bouclés. **INGRÉDIENT VEDETTE:** Vitamines A ,B ,H. **MODE D'EMPLOI:** Frotter en profondeur jusqu'à ce que le pelage préalablement mouillé ne mousse. Attendre 3 à 5 minutes et rince. **COMBINEZ AVEC:** Protéines et Detox.

100ml REF.: HS622  
250ml REF.: H622  
5L REF.: H623



## Tsunami Shampoo Shampooing Tsunami

**EFFECT:** Degreaser, deodorant and stain remover. **USE:** Apply to dampened coat to clean and degrease before shampooing. **FEATURED INGREDIENT:** Vinegar. **HOW TO USE:** Massage the shampoo into the dampened coat, until it forms a lather - rinse immediately. **USE WITH:** All shampoos except Basic.

**EFFET:** Dégraisse, désodorise et élimine les taches. **UTILISATION:** En tant que première couche de shampooing pour dégraisser et rendre la peau et le pelage prêts pour la deuxième couche. **INGRÉDIENT PRINCIPAL:** Vinaigre. **MODE D'EMPLOI:** Frottez le shampooing sur le pelage mouillé jusqu'à ce qu'il mousse et rincez immédiatement. **COMBINE AVEC:** Tous les shampooings sauf Basic.

100ml REF.: HS764  
5L REF.: H764



## Bye Bye Shampoo Shampooing Bye Bye

**EFFECT:** Antiseptic, antifungal and antiparasitic. **USE:** Treats damaged skin, black skin, irritated skin and kills fleas. **FEATURED INGREDIENT:** Tea Tree Oil. **INSTRUCTIONS FOR USE:** Massage well into wet coat to achieve a lather. Wait 3 to 5 minutes and rinse. **COMBINE WITH:** Spa Mask Conditioner.

**EFFET:** Antiseptique, antifongique, antibiotique et antiparasitaire. **UTILISATION:** Traite les peaux endommagées, noires, eczéma et élimine les puces. **INGRÉDIENT PRINCIPAL:** Huile d'arbre à thé. **MODE D'EMPLOI:** Frotter en profondeur jusqu'à écumer le pelage préalablement mouillé. Attendre 3 à 5 minutes et rincer. **COMBINEZ AVEC:** Masque Spa.

100ml REF.: HS666  
250ml REF.: H666  
5L REF.: H668



## Basic Shampoo Shampooing Basic

**EFFECT:** Removes dirt and grease while respecting the skin. **USE:** First bath for all cats and dogs. **FEATURED INGREDIENT:** Oats. **INSTRUCTIONS FOR USE:** Massage well into wet coat to achieve a lather. Rinse. **COMBINE WITH:** Hidratante Shampoo, Vitalizante Shampoo, Blanc Shampoo, Detox Shampoo.

**EFFET:** Dégraisse et élimine la saleté sans déprotéger la peau. **UTILISATION:** 1ère utilisation sur tous les types de chiens et de chats. **INGRÉDIENT VEDETTE:** Avoine. **MODE D'EMPLOI:** Frotter en profondeur jusqu'à ce que le pelage préalablement mouillé ne mousse. Et rincer. **COMBINEZ AVEC:** Hydratant, Vitalisant, Blanc, Detox.

100ml REF.: HS635  
5L REF.: H635



## Relax Shampoo Shampooing Relax

**EFFECT:** Calming effect, reduces inflammation, restores and soothes the skin. **USE:** On red, irritated, inflamed, dry and itchy skin. **FEATURED INGREDIENT:** Rosehip Oil and Aloe Vera. **INSTRUCTIONS FOR USE:** Massage well into wet coat to achieve a lather. Wait 3 to 5 minutes and rinse. **COMBINE WITH:** Spa Mask Conditioner.

**EFFET:** Apaisant, réparateur relaxant sur les peaux. **UTILISATION:** Peau irritée, rouge, enflammée, sèche, séborrhée et démangeaisons. **INGRÉDIENT VEDETTE:** Huile de Rose Musquée et Aloe Vera. **MODE D'EMPLOI:** Frotter en profondeur jusqu'à ce que le pelage préalablement mouillé mousse. Attendre 3 à 5 minutes et rincer. **COMBINEZ AVEC:** Masque Spa.

100ml REF.: HS665  
250ml REF.: H665  
5L REF.: H667



## Baby Shampoo Shampooing Baby

**EFFECT:** Removes dirt and unpleasant odors while being very gentle on eyes and mucous membranes. **USE:** Puppies and kittens. **FEATURED INGREDIENT:** Talc. **INSTRUCTIONS FOR USE:** Massage well into wet coat to achieve a lather. Wait 3 to 5 minutes and rinse. **COMBINE WITH:** Spa Vital Conditioner and Protein Vital Conditioner.

**EFFET:** Élimine la saleté et les mauvaises odeurs en étant très respectueux des muqueuses et des yeux. **UTILISATION:** chez les chiens et les chats. **INGRÉDIENT VEDETTE:** Talc. **MODE D'EMPLOI:** Frotter en profondeur jusqu'à écumer sur un pelage préalablement mouillé. Attendre 3 à 5 minutes et rincer. **À ASSOCIER AVEC:** Detox Vital, Spa Vital, et Protein Vital.

100ml REF.: HS664  
250ml REF.: H664



COSMETICS  
COSMÉTIQUES

# 01.2 Cosmetics Packs Packs Cosmétiques

The best selection of products by breed. Selected by professionals.

La meilleure sélection de produits par race. Choisie par des professionnels.



## Cats Pack Pack Chats

Cosmetics for the care of your cat.  
A combination of products chosen by the top professionals and breeders for provide greater care and hygiene of your cat.

Cosmétiques pour prendre soin de votre chat.  
Une combinaison de produits choisis par les plus grands professionnels et éleveurs pour assurer le plus grand soin et l'hygiène de votre chat.

**Baby Perfume / 4Cats Longhair / 4Cats VITAL**

REF.: H729



## Maltese Pack Pack Maltais

Cosmetics to care for the Maltese.  
A combination of products chosen by top professionals to enhance the colour and add shine to white dogs.

La cosmétique pour le soin de votre maltais.  
Une combinaison choisie par les meilleurs professionnels pour améliorer le blanc et apporter un éclat au pelage des chiens de couleur blanche.

**Blanc Shampoo / Keratin Vital / Pretty Eyes**

REF.: H719



## Poodle Pack Pack Caniche

Cosmetics to care for the Poodle.  
A combination of products chosen by top professionals to provide greater volume and hydration to curly-haired dogs.

La cosmétique pour prendre soin de votre caniche.  
Une combinaison choisie par les meilleurs professionnels pour le volume et l'hydratation des chiens aux poils bouclés.

**Vitalizante Shampoo  
Protein Vital  
Mix**

REF.: H720



## Puppy Pack Pack chiot

Cosmetics to care for your Puppy.  
A combination of products chosen by top professionals to provide greater care and hygiene to all kind of puppies.

Les cosmétiques pour prendre soin de votre chien.  
Une combinaison choisie par les meilleurs professionnels et éleveurs pour l'hygiène et les soins des chiots.

**Baby Shampoo  
Baby Perfume  
Speed**

REF.: H718



## Yorkshire Pack Pack Yorkshire

Cosmetics to care for the Yorkshire Terrier.  
A combination of products chosen by top professionals to provide greater hydration and shine to long-haired dogs.

Les cosmétiques pour prendre soin de votre Yorkshire Terrier.  
Une combinaison choisie par les meilleurs professionnels pour apporter la plus grande hydratation et brillance aux chiens à poils longs.

**Hidratante Shampoo  
Keratin Vital  
Flash**

REF.: H717







COSMETICS  
COSMÉTIQUES

# 01.3 Conditioners Après-Shampooings

The Artero conditioners rehydrate, regenerate and protect all coat types.

Les après-Shampooings Artero réhydratent, régénèrent et protègent tous les types de pelage.



## Kubic Vital

**EFFECT:** Provides volume, body and hydration to the coat. Eases combing.  
**USE:** For dogs that are lacking volume and hydration. Ideal in daily grooming to help cut curly or wavy coats, terriers' paws, etc.  
**FEATURED INGREDIENT:** Keratin  
**HOW TO USE:** Apply to wet coat after bathing, massage until it penetrates, then dry. It is not necessary to brush during drying. Do not rinse.  
**USE WITH:** Vitalizing and Blanc.

**EFFET:** Donne du volume et du corps aux poils ainsi que de l'hydratation et de la facilité à les coiffer. **UTILISATION:** Chez les chiens qui ont besoin de volume et d'hydratation. Idéal lors du toilettage quotidien pour aider à couper les poils frisés, les poils ondulés, les poils des pattes de terriers, etc.  
**INGRÉDIENT PRINCIPAL:** Kératine  
**MODE D'EMPLOI:** Appliquer sur des poils humides après le bain, masser jusqu'à pénétration et sécher, il n'est pas nécessaire de brosser pendant le séchage. Ne pas rincer. **À ASSOCIER AVEC:** Vitalisant, Blanc.

500ml REF.: H761



## Keratin Vital

**EFFECT:** Restores keratin, anti-breakage, adds weight, provides thermal protection. **USE:** On long or damaged coats to prevent breakage, or before using straighteners. **FEATURED INGREDIENT:** Keratin. **INSTRUCTIONS FOR USE:** Apply liberally over damp coat. Wait 3 to 5 minutes and rinse, or leave in for more protection. **COMBINE WITH:** Hidratante Shampoo, Blanc Shampoo and Detox Shampoo.

**EFFET:** Réparateur de kératine, anti-rupture, apporte du poids, protège thermiquement. **UTILISATION:** sur les poils longs pour éviter les ruptures, sur les poils abîmés, avant d'utiliser des fers à lisser. **INGRÉDIENT VEDETTE:** Kératine. **MODE D'EMPLOI:** appliquer en profondeur sur tout le pelage préalablement mouillé. Attendre 3 à 5 min. Et rincer ou laisser si vous voulez un effet de protection supplémentaire. **À ASSOCIER AVEC:** Hydratant, Blanc et Detox.

90ml REF.: H672 / 650ml REF.: H659



## Detox Vital

**EFFECT:** Provides long-lasting hydration and removes dirt particles. **USE:** On dirty, greasy or grimy coats of cats and dogs of any color. **FEATURED INGREDIENT:** Activated Charcoal. **INSTRUCTIONS FOR USE:** Apply liberally over damp coat. Wait 3 to 5 minutes and rinse. Not a leave in. **COMBINE WITH:** Detox Shampoo and Blanc.

**EFFET:** Hydratation de longue durée avec élimination des particules de saleté. **UTILISATION:** Chiens et chats sales, gras et/ou malodorants et blancs. **INGRÉDIENT PRINCIPAL:** charbon actif. **MODE D'EMPLOI:** appliquer en profondeur sur tout le pelage préalablement mouillé. Attendre 3 à 5 minutes et rincer. **COMBINEZ AVEC:** Detox et Blanc.

90ml REF.: H727 / 650ml REF.: H714



## Protein Vital

**EFFECT:** Strengthens, helps with brushing and prevents tangles, moisturizes to restore hair elasticity and natural volume. **USE:** To condition, on knotted and tangled cats and dogs with a dull coat. **FEATURED INGREDIENT:** Silk Proteins. **INSTRUCTIONS FOR USE:** Apply liberally over damp coat. Wait 3 to 5 minutes and rinse, or leave in for more protection. **COMBINE WITH:** Vitalizante Shampoo and Blanc Shampoo.

**EFFET:** Adoucissant aide au brossage et évite les noeud, hydratant pour récupérer l'élasticité des poils et leur volume naturel. **UTILISATION:** Avant la coupe, chez les chiens et les chats emmêlés, noués et poils ternes. **INGRÉDIENT PRINCIPAL:** Protéines de Soie. **MODE D'EMPLOI:** appliquer en profondeur sur tout le pelage préalablement mouillé. Attendre 3 à 5 min. Et rincer ou laisser si vous voulez un effet de protection supplémentaire. **À ASSOCIER AVEC:** Hydratant, Blanc et Detox.

90ml REF.: H626 / 650ml REF.: H630



## Spa Vital

**EFFECT:** Completes the grooming procedure by moisturising, helping to heal and reducing skin inflammation. **USE:** On red, sensitive, irritated, itchy skin and dandruff. **FEATURED INGREDIENT:** Rosehip Oil and Aloe Vera. **INSTRUCTIONS FOR USE:** Apply liberally over damp coat. Wait 3 to 5 minutes and rinse. Not a leave in. **COMBINE WITH:** Bye-Bye Shampoo and Relax Shampoo.

**EFFET:** Complétez le bain de traitement en hydratant, cicatrisant et désenflammant la peau. **UTILISATION:** peaux sensibles, irritées, rougeâtres, démangeaisons, séborrhée, pellicules. **INGRÉDIENT VEDETTE:** Huile de Rose Musquée et Aloe Vera. **MODE D'EMPLOI:** appliquer en profondeur sur tout le pelage préalablement mouillé. Attendre 3 à 5 minutes et rincer. **COMBINEZ AVEC:** Bye Bye et Relax.

650ml REF.: H711



COSMETICS  
COSMÉTIQUES

# 01.4 Spray Conditioners Après-Shampooings en spray

Very effective conditioners  
in a practical spray format.

Après-Shampooings très  
efficaces dans un format  
pratique en spray.



## Flash

**EFFECT:** Conditioning, anti-static, adds shine without wetting the coat.  
**USE:** On all cat and dog coat types. **INSTRUCTIONS FOR USE:** Spray over  
wet or dry coat and brush. No need to rinse.

**EFFET:** Adoucissant, anti statique, effet non mouillé. **UTILISATION:** Toutes  
sortes de pelages de chien et de chat. **MODE D'EMPLOI:** Pulvériser sur le  
pelage, à sec ou humide et brosser. Il n'est pas nécessaire de le rincer.

300ml REF.: H634



## Matt-X

**EFFECT:** Conditions the coat and detangles knots, allowing them to be  
brushed out quickly without pulling the hair. **USE:** On knots and tangles.  
**INSTRUCTIONS FOR USE:** Spray over the knot on wet or dry hair. Leave for 1  
minute then brush.

**EFFET:** Défait les nœud et les nœuds et conditionne la carde pour qu'elle  
glisse sur le nœud en le faisant glisser à grande vitesse et sans traction.  
**UTILISATION:** Emmêlements et nœuds. **MODE D'EMPLOI:** Pulvériser sur  
les emmêlements, à sec ou humide, en laissant agir 1 min. Puis brosser. Il  
n'est pas nécessaire de le rincer.

300ml REF.: H647



## Mix

**EFFECT:** Helps with brushing, prevents knots, speeds up drying, maintains  
volume. Very pleasant, light fragrance. **USE:** On all cat and dog coat types.  
**INSTRUCTIONS FOR USE:** Spray over wet or dry coat and brush. No need to  
rinse.

**EFFET:** Aide au brossage, empêche la formation d'enchevêtrements,  
accélère le séchage, conserve le volume. **UTILISATION:** Toutes sortes de  
pelage de chien et de chat. **MODE D'EMPLOI:** Pulvériser sur le pelage, à  
sec ou humide et brosser. Il n'est pas nécessaire de le rincer.

250ml REF.: H695

1L REF.: H697

Pump 1L REF.: H848





COSMETICS  
COSMÉTIQUES

# 01.5 Styling and Volume Style et Volume

Very powerful styling hairsprays, giving volume without leaving residue in the coat.

Des laques coiffantes très puissantes, apportant du volume sans laisser de résidus dans le pelage.

\_\_\_\_\_



## Zoom

**EFFECT:** Gives extra volume to the coat. **USE:** On all coats to add extra volume, especially prior to cutting. **INSTRUCTIONS FOR USE:** Apply the mousse liberally to wet or dry coat, focusing on the areas where you wish to add volume. Then blow dry with hot air and style with a brush or slicker.

**EFFET:** Grand volume sans laisser de résidus. **UTILISATION:** tout le pelage auquel ajouter du volume supplémentaire, surtout avant la coupe. **MODE D'EMPLOI:** En milieu humide ou sec, appliquer la mousse en profondeur sur les zones que vous souhaitez donner du volume après séchage à l'air chaud et étirer avec une brosse ou une cardé.

150ml REF.: H689



## Static

**EFFECT:** Removes static electricity while adding texture to the hair for a better finish. **USE:** On hair static and/or during scissoring to control the position of the coat. **INSTRUCTIONS FOR USE:** Spray on dry coat over the desired area and brush/comb.

**EFFET:** Il élimine l'électricité statique tout en texturant pour obtenir de meilleures finitions de coupe. **UTILISATION:** Pelage chargé d'électricité statique et/ou pendant la coupe pour contrôler la position du pelage. **MODE D'EMPLOI:** À sec, vaporiser sur la zone à travailler et brosser.

150ml REF.: H674



## Podium Strong Hold

NEW  
PACK

**EFFECT:** Complete hold capable of supporting almost any topknot. **USE:** On topknots and after cutting + styling. **INSTRUCTIONS FOR USE:** Topknots: spray from 30cm and style. After cutting + styling: spray from 30cm onto desired areas to prevent them from moving and losing their shape.

**EFFET:** Fixation sans mouvement capable de tenir presque n'importe quel Top. **UTILISATION:** Dans Top-knots et après coupe. **MODE D'EMPLOI:** Top-knots, pulvériser à partir de 30cm de distance et sculpter. Après la coupe, pulvériser à 30 cm les zones que nous voulons fixer ou qu'elles gardent leur forme.

400ml REF.: H663



## Big Bang

**EFFECT:** Achieve maximum volume applying just a small amount. **USE:** On damaged coats, fine hair, areas in need of volume such as hocks or tops. On both dogs and cats, also during trimming/scissoring. Improved grip in stripping. **INSTRUCTIONS FOR USE:** Dry, spray 30cm away from desired area and brush with a brush or slicker.

**EFFET:** Texture extrême, qui donne un volume unique même sur les poils les plus fins. Incolore, ne laisse aucun résidu. **UTILISATION:** Avant la coupe, pendant la coupe et après la coupe. Avant d'entrer dans le ring. **MODE D'EMPLOI:** Pulvériser, brosser et couper. Après la coupe, pulvériser et brosser.

300ml REF.: H725



## Podium Dry Hold

NEW  
PACK

**EFFECT:** Instant dry hold that allows movement while adding texture to the coat. **USE:** When cutting fine hair, after cutting + styling. **INSTRUCTIONS FOR USE:** While cutting: spray, brush and cut. After cutting: spray and style.

**EFFET:** Fixation sèche instantanée qui permet un mouvement et une texturisation forte pour la coupe. **UTILISATION:** Pendant la coupe dans le pelage sans densité, après la coupe. **MODE D'EMPLOI:** Pendant la coupe, pulvériser, brosser et couper. Après la coupe, pulvériser et sculpter.

400ml REF.: H662



## Loop

**EFFECT:** restores and fixes the natural curl of the hair and defines the cordage, preventing dreads from opening. **USE:** For curly-haired breeds to achieve a curly and natural look and to moisturise and care for damaged coats thanks to its fast absorbing natural oils. **INSTRUCTIONS FOR USE:** Spray and massage to distribute and get the cosmetic to penetrate to the roots. Air dry or dry with little flow and from a distance without brushing.

**EFFET:** récupération instantanée des frisettes et des boucles, fixe et texturise. **UTILISATION:** Chiens à poils bouclés et frisés, génère des boucles et les fixant lors du séchage. Marque et fixe les dreads. **INGRÉDIENT PRINCIPAL:** Lavande. **MODE D'EMPLOI:** Pulvériser sur les poils humides avant le séchage masser et sécher. Comme couche de finition, appliquez après le toilettage et le coiffage. En lacets appliquer sur dreads mouillées, masser et sécher.

250ml REF.: H731 / 1L REF.: H732  
Pump 1L REF.: H848





COSMETICS  
COSMÉTIQUES

# 01.6 Quick clean Nettoyage rapide

A range of practical, effective hygiene products for day to day use.

Une gamme de produits d'hygiène pratiques et efficaces pour un usage quotidien.



## Sniff

**EFFECT:** Eliminates body odor providing a pleasant and long lasting fragrance. **USE:** On dogs when they give off an unpleasant odor. **INSTRUCTIONS FOR USE:** Spray from a distance of 30 cm over the entire coat, avoiding the face. In case of overuse brush out to dry the coat.

**EFFET:** Élimine les mauvaises odeurs et apporte un parfum agréable immédiatement. **UTILISATION:** Sur les chiens qui dégagent une mauvaise odeur dans la maison. **MODE D'EMPLOI:** Pulvériser sur tout le pelage puis brosser légèrement.

300ml REF.: H726



## Speed

**EFFECT:** The talc component removes dirt and unpleasant odors. **USE:** For quickly freshening up cats and dogs when bathing is not possible. **Also great for adding extra volume on difficult coats.** **INSTRUCTIONS FOR USE:** Spray liberally over the coat then brush to remove any talc and dirt.

**EFFET:** La base de talc piège la saleté et les mauvaises odeurs. **UTILISATION:** chiens et chats qui ont besoin d'un toilettage rapide sans possibilité de se baigner. **MODE D'EMPLOI:** En Pulvériser sur tout le pelage en profondeur puis brosser pour éliminer le talc et la saleté.

300ml REF.: H633



## Plis Plas Gloves Gants Plis Plas

**EFFECT:** Removes dirt and bad odors with one sweep, adding scent and shine. **USE:** Short-term solution for cleansing cats and dogs when bathing isn't possible. **FEATURED INGREDIENT:** Aloe Vera. **INSTRUCTIONS FOR USE:** Remove a glove and place over your hand. Rub all over the coat until the dirt and bad odors are removed. Use another glove if necessary. Discard glove after use.

**EFFET:** Enlève la saleté et les mauvaises odeurs en un seul coup de lingette et ajoute brillance et parfum. **UTILISATION:** Chats nécessitant un nettoyage sans possibilité de baignade à court terme. **INGRÉDIENT PRINCIPAL:** Aloe Vera. **MODE D'EMPLOI:** Retirez le gant et placez-le sur votre main, frottez sur l'ensemble du pelage jusqu'à ce que la saleté soit éliminée et la mauvaise odeur corrigée, si nécessaire, utilisez plus d'un gant. Après utilisation, jetez le gant.

20outs REF.: H692



## Plis Plas Plus Gloves Gants Plis Plas Plus

**EFFECT:** Removes dirt and bad odors as well as killing germs. **USE:** Short-term solution for cleansing cats and dogs when bathing isn't possible. **FEATURED INGREDIENT:** Chlorhexidine. **INSTRUCTIONS FOR USE:** Remove a glove and place over your hand. Rub all over the coat until the dirt and bad odors are removed. Use another glove if necessary. Discard glove after use.

**EFFET:** Enlève la saleté et les mauvaises odeurs en un seul coup de lingette et ajoute brillance et parfum. **UTILISATION:** Chats nécessitant un nettoyage sans possibilité de baignade à court terme. **INGRÉDIENT PRINCIPAL:** Aloe Vera. **MODE D'EMPLOI:** Retirez le gant et placez-le sur votre main, frottez sur l'ensemble du pelage jusqu'à ce que la saleté soit éliminée et la mauvaise odeur corrigée, si nécessaire, utilisez plus d'un gant. Après utilisation, jetez le gant.

20outs REF.: H722





COSMETICS  
COSMÉTIQUES

# 01.7 Perfumes Parfums

Long-lasting fragrances  
with personality.

Des parfums longue durée  
dotés de personnalité.



## Detox

**USE:** For cats and dogs.  
**INSTRUCTIONS FOR USE:** Spray the perfume over the coat, avoiding the face.

**UTILISATION:** Chiens et chats.  
**MODE D'EMPLOI:** Vaporiser le parfum sur le pelage en l'empêchant d'atteindre le visage.

90ml REF.: H765



## Fresh

**USE:** For cats and dogs.  
**INSTRUCTIONS FOR USE:** Spray the perfume over the coat, avoiding the face.

**UTILISATION:** Chiens et chats.  
**MODE D'EMPLOI:** Vaporiser le parfum sur le pelage en l'empêchant d'atteindre le visage.

90ml REF.: H693



## Classic

**USE:** For cats and dogs.  
**INSTRUCTIONS FOR USE:** Spray the perfume over the coat, avoiding the face.

**UTILISATION:** Chiens et chats.  
**MODE D'EMPLOI:** Vaporiser le parfum sur le pelage en l'empêchant d'atteindre le visage.

90ml REF.: H652



## Impact

**USE:** For cats and dogs.  
**INSTRUCTIONS FOR USE:** Spray the perfume over the coat, avoiding the face.

**UTILISATION:** Chiens et chats.  
**MODE D'EMPLOI:** Vaporiser le parfum sur le pelage en l'empêchant d'atteindre le visage.

90ml REF.: H653



## Violet

**USE:** For cats and dogs.  
**INSTRUCTIONS FOR USE:** Spray the perfume over the coat, avoiding the face.

**UTILISATION:** Chiens et chats.  
**MODE D'EMPLOI:** Vaporiser le parfum sur le pelage en l'empêchant d'atteindre le visage.

90ml REF.: H654



## Tierra

**USE:** For cats and dogs.  
**INSTRUCTIONS FOR USE:** Spray the perfume over the coat, avoiding the face.

**UTILISATION:** Chiens et chats.  
**MODE D'EMPLOI:** Vaporiser le parfum sur le pelage en l'empêchant d'atteindre le visage.

90ml REF.: H655



## Baby

**USE:** For puppies, kittens and adult cats and dogs.  
**INSTRUCTIONS FOR USE:** Spray the perfume over the coat avoiding the face.

**UTILISATION:** Chiens et chats.  
**MODE D'EMPLOI:** Vaporiser le parfum sur le pelage en l'empêchant d'atteindre le visage.

90ml REF.: H673





COSMETICS  
COSMÉTIQUES

# 01.8

## Hygiene and Health

## Hygiène et Santé



### Block

**EFFECT:** Covers and protects the hair cuticle, preventing ultraviolet and infrared rays from damaging the hair. **USE:** When outdoors in sunlight, on walks by the beach, lake, etc.

**FEATURED INGREDIENT:** Açai oil.

**HOW TO USE:** Spray on dry hair, if brushed or massaged into the coat the product is distributed more effectively but it is not essential.

**EFFET:** Couvre et protège la cuticule des poils, empêchant les rayons UV et infrarouges d'endommager les poils. **UTILISATION:** Chiens avec poils lorsqu'ils sont dehors au soleil, en promenade, à la plage, au lac, etc.

**INGRÉDIENT PRINCIPAL:** Huile d'açaï.

**MODE D'EMPLOI:** Vaporisez sur les poils secs. Si vous les brossez ou les massez, le produit se répartit mieux, mais ce n'est pas indispensable.

250ml REF.: H762



### Aurigel

**EFFECT:** Removes earwax and controls bacterial growth in the ears. **USE:** For dogs only. **FEATURED INGREDIENT:** Tea Tree Oil. **INSTRUCTIONS FOR USE:** Apply directly in the ear, massage and remove any excess gel with an ear cleansing finger pad or gauze.

**EFFET:** élimine le cérumen et contrôle la prolifération des bactéries dans les oreilles. **UTILISATION:** Chiens. **INGRÉDIENT VEDETTE:** Huile d'arbre à thé. **MODE D'EMPLOI:** Appliquer le gel directement sur l'oreille, effectuer un massage et nettoyer l'excès qui reste visible avec une brosse doigtier nettoyante pour les oreilles ou de la gaze.

100ml REF.: H640



### Clear

**EFFECT:** Dries out the ear canal and the hair in it, improving grip for hair removal. **USE:** Dogs and cats. **INSTRUCTIONS:** Place cannula in ear canal, press to apply powder. Massage in to distribute the product and remove blemishes using haemostatic scissors or your fingers.

**EFFET:** Assèche le conduit auditif et les poils qui s'y trouvent, améliorant ainsi la préhension pour l'épilation. **UTILISATION:** Chiens et chats. **MODE D'EMPLOI:** Placer la canule dans le conduit auditif, appuyer pour appliquer la poudre. Massez pour répartir le produit et épilez à l'aide de ciseaux hémostatiques ou de vos doigts.

30gr REF.: H248



### Auriclean

**EFFECT:** Dries out the ear canal to facilitate plucking and removes bacteria and yeasts. **USE:** For cats and dogs. **FEATURED INGREDIENT:** Iodoform. **INSTRUCTIONS FOR USE:** Apply directly to the ear, massage and pluck any hair growing inside.

**EFFET:** Il assèche le conduit auditif en aidant à l'épilation et élimine les bactéries et les champignons. **UTILISATION:** Chiens et chats. **INGRÉDIENT VEDETTE:** Iodoforme. **MODE D'EMPLOI:** Appliquer le gel directement sur l'oreille, masser et épiler les poils qui poussent à l'intérieur.

30gr REF.: H926



### Ear Dips / Oreille Dips

**EFFECT:** Removes dirt and earwax, keeping bad odors at bay. **USE:** For cats and dogs. **INSTRUCTIONS FOR USE:** With clean hands, remove a wipe and place over your finger. Rub around the ear until clean. Discard wipe after use. Ideal for daily use.

**EFFET:** Élimine la saleté et le cérumen de l'oreille en contrôlant les mauvaises odeurs. **UTILISATION:** Chiens et chats. **MODE D'EMPLOI:** Retirer la brosse doigtier avec les mains propres et enfoncer sur le doigt, frotter autour du conduit auditif jusqu'à ce qu'il soit propre. Après utilisation, jetez la brosse doigtier. Idéal pour une utilisation quotidienne.

50outs REF.: H687





## Eye Dips Oeil Dips



**EFFECT:** Removes dirt and tear stains as well as wiping away secretions. **USE:** For cats and dogs with tear stains, excess tearing and secretions. **FEATURED INGREDIENT:** Sodium Chloride. **INSTRUCTIONS FOR USE:** With clean hands, remove a wipe and place over your finger. Rub around the eye until clean. Discard wipe after use. Ideal for daily use.

**EFFET:** Élimine la saleté et les taches ainsi que les sécrétions oculaires. **UTILISATION:** Chats avec des taches de larme, excès de larme, sécrétions oculaires. **INGRÉDIENT PRINCIPAL:** Chlorure de sodium et aloe vera. **MODE D'EMPLOI:** Retirez le doigtier avec des mains propres et placez-le sur un doigt, frottez autour de l'œil et du nez jusqu'à ce qu'il soit propre. Après utilisation, jetez la brosse doigtier. Idéal pour une utilisation quotidienne.

50outs REF.: H686



## Pretty Eyes



**EFFECT:** With regular use, kills off bacteria responsible for tear stains and restores original color. **USE:** For cats and dogs. **FEATURED INGREDIENT:** Rosemary and Thyme. **INSTRUCTIONS FOR USE:** Apply the liquid with an eye cleansing cloth or gauze and rub the stained area. Daily use.

**EFFET:** Élimine les bactéries qui forment les taches sur les canaux lacrymaux et récupère la couleur d'origine. **UTILISATION:** Chiens et chats. **INGRÉDIENTS:** thym et romarin. **MODE D'EMPLOI:** Appliquer la lotion sur une brosse doigtier nettoyant pour les yeux ou sur une gaze et frotter la zone tachée. Utilisation quotidienne. Il doit être accompagné d'une hygiène dentaire qui contrôle le tartre.

250ml REF.: H646



## Dental Pack Smile



**EFFECT:** Eliminates tartar plaque and corrects bad breath. **USE:** For the upkeep of hygiene and cleanliness of a dog's teeth and gums. **INSTRUCTIONS FOR USE:** With a silicone thimble or brush apply the paste by rubbing all over the teeth and gums (edible paste).

**EFFET:** Élimine la plaque de tartre et corrige la mauvaise haleine. **UTILISATION:** Pour le maintien des conditions d'hygiène et de propreté des dents et des gencives du chien. **MODE D'EMPLOI:** appliquer la pâte en frottant sur l'ensemble des dents et des gencives (pâte comestible) en vous aidant d'un doigtier ou d'une brosse en silicone.

90gr REF.: H691



## X-Mint



DISPLAY  
COMES  
**FREE**  
WHEN YOU  
BUY 12 UTS.



**EFFECT:** Instantly eliminates bad breath and prevents plaque. **USE:** Cats and dogs. **FEATURED INGREDIENT:** Mint. **INSTRUCTIONS FOR USE:** Spray 3 times directly into the pet's mouth.

**EFFET:** élimine les mauvaises odeurs instantanément et empêche l'apparition de tartre. **UTILISATION:** Chiens et chats. **INGRÉDIENT VEDETTE:** Menthe. **MODE D'EMPLOI:** pulvériser 3 pulsations directement dans la bouche de l'animal.

14ml REF.: H721



## Dentix



**EFFECT:** Keeps bad breath at bay and prevents plaque and bacterial growth. **USE:** For dogs. **FEATURED INGREDIENT:** Tea Tree Oil. **INSTRUCTIONS FOR USE:** Apply with a silicone tooth brush and rub over teeth and gums. Use daily.

**EFFET:** Élimine les mauvaises odeurs et empêche l'apparition de la plaque et la prolifération des bactéries. **UTILISATION:** Chiens. **INGRÉDIENT VEDETTE:** Huile d'arbre à thé. **MODE D'EMPLOI:** Appliquer sur une brosse à dents doigtier en silicone et frotter sur toute la dentition et les gencives. Utilisation quotidienne.

106ml REF.: H696



## Balsam



**EFFECT:** Immediately calms and soothes red, itchy, inflamed skin. **USE:** For cats and dogs with affected skin. Ideal for after stripping. **FEATURED INGREDIENT:** Aloe Vera, Rosehip and Chamomile. **INSTRUCTIONS FOR USE:** Spray over coat and skin of affected area and massage until it penetrates the skin. Can be used on wet or dry coats.

**EFFET:** Détend et désenflamme les peaux rougeâtres, enflammées, démangeaisons immédiatement. **UTILISATION:** Chiens et chats avec des peaux affectées. **INGRÉDIENT VEDETTE:** Aloe Vera, Rose Musquée et Camomille. **MODE D'EMPLOI:** Pulvériser sur la zone affectée sur le pelage et la peau et masser jusqu'à ce qu'il pénètre dans la peau. Peut être utilisé humide et sec.

250ml REF.: H699



## Teeth Dips Dents Dips



**EFFECT:** Removes dirt and keeps plaque and bad breath at bay. **USE:** For cats and dogs. **FEATURED INGREDIENT:** Mint. **INSTRUCTIONS FOR USE:** With clean hands, remove a wipe and place over your finger. Rub over teeth and gums. Discard wipe after use. Ideal for daily use.

**EFFET:** Élimine la saleté et maintient la plaque et les mauvaises odeurs à distance. **UTILISATION:** Chiens et chats. **INGRÉDIENT VEDETTE:** Menthe. **MODE D'EMPLOI:** Extraire les brosses à dents doigtier avec les mains propres et enfoncer dans le doigt, frotter sur toute la dentition et les gencives. Après utilisation, jetez la brosse doigtier. Idéal pour une utilisation quotidienne.

50outs REF.: H685



## Dfender



**EFFECT:** Repairs, regenerates, relieves itching, heals and moisturizes. **USE:** For dogs and cats with dry noses, cracked pads, elbow calluses, lack of hair, bites, eczema, scars, etc. **INSTRUCTIONS FOR USE:** Apply by massage on the affected area once or twice a day until recovery.

**EFFET:** Répare les peaux gercées, élimine les callosités, hydrate en profondeur et accélère la croissance des poils dans les zones qui les ont perdus. **INGRÉDIENT VEDETTE:** Aloe Vera, Rose Musquée et Lanoline. **MODE D'EMPLOI:** Répartir par massage sur la surface à traiter. Utilisation quotidienne jusqu'à récupération. Hebdomadaire pour la maintenance.

100ml REF.: H728



## Ear Stick



**EFFECT:** Quick-drying, long-lasting adhesive. **USE:** Trains puppy ears to grow in the correct position. **INSTRUCTIONS FOR USE:** Do NOT cut the coat in the application area. Apply a drop of adhesive with a cotton ball to one of the two points to be joined. Wait 10 seconds, stick the two points together and hold for 40 seconds. To remove, shave the hair growing between the adhesive and skin. It is recommended to perform an allergy test 24 hours prior to use.

**EFFET:** Colle ultra rapide et de longue durée. **UTILISATION:** chiots de chien qui ont une position incorrecte des oreilles. **MODE D'EMPLOI:** Ne pas couper les poils dans la zone où elle est appliqué. Mettez une goutte de colle, à l'aide d'un bâtonnet d'oreille, à l'un des deux points que nous voulons joindre. Attendez 10 secondes, joindre les deux points que nous voulons coller et maintenir 40 secondes. Pour l'enlever, il faut raser les poils qui ont poussé entre la colle et la peau. Il est recommandé de faire un test d'allergie 24h avant l'utilisation.

30ml REF.: H262



## Drakula



**EFFECT:** closes and coagulates small bleeding caused when you cut your pet's nails. **USE:** Dogs and cats. **INSTRUCTIONS:** Hold the pad of the injured nail, blot the blood with paper or gauze and apply gentle pressure to the nail, positioning it on the container platform to create haemostasis.

**EFFET:** referme et coagule les petits saignements provoqués lorsque vous coupez les ongles de votre animal de compagnie. **UTILISATION :** Chiens et chats. **MODE D'EMPLOI :** maintenir le coussinet de l'ongle blessé, éponger le sang avec du papier ou de la gaze et appliquer une légère pression sur l'ongle en le positionnant sur la plateforme du récipient afin de créer l'hémostase.

15gr REF.: H246



## XTop



**EFFECT:** Clots and stops bleeding in small cuts that can occur when trimming the nails. **USE:** For cats and dogs. **INSTRUCTIONS FOR USE:** Hold the pad of the injured nail, clean the blood and apply a pinch of powder, apply pressure for a few seconds.

**EFFET:** Bouche et coagule les petites hémorragies qui peuvent se produire lors de la coupe des ongles. **UTILISATION:** Chiens et chats. **MODE D'EMPLOI:** Serrer le bout du doigt de l'ongle blessé, nettoyer le sang de l'ongle et appliquer une pincée de poudre en appuyant pendant quelques secondes.

15gr REF.: H259



## Stop it



**EFFECT:** closes and coagulates small bleeding caused when you cut your pet's nails. **USE:** Dogs and cats. **INSTRUCTIONS:** Hold the pad of the injured nail, blot the blood with paper or gauze and apply a pinch of powder to the nail, applying gentle pressure to create haemostasis.

**EFFET:** referme et coagule les petits saignements provoqués lorsque vous coupez les ongles de votre animal de compagnie. **UTILISATION :** Chiens et chats. **MODE D'EMPLOI :** maintenir le coussinet de l'ongle blessé, éponger le sang avec du papier ou de la gaze et appliquer une pincée de poudre sur l'ongle en exerçant une légère pression pour créer l'hémostase.

14gr REF.: H247



## COSMETICS COSMÉTIQUES

# 01.9 Coloring and Chalks Coloration et craies

Products designed to make the most of the color and style of your pet.

Produits conçus pour tirer le meilleur parti de la couleur et du style de votre animal de compagnie.



## Powdex



**EFFECT:** Dries hair grease and provides an anti-slip effect to facilitate stripping. Also lightens dull or stained white fur. **USE For stripping:** on dogs with fine, greasy, very smooth or very dense coats. **For lightening:** on show dogs to enhance their natural white color or to mask staining. **INSTRUCTIONS FOR USE For stripping:** dip fingers in powder. Re-apply as needed. For whitening: apply the powder with a bristle brush.

**EFFET:** Séchez la graisse des poils et apportez un effet antidérapant pour faciliter le stripping. Il blanchit également les chiens avec le blanc éteint ou taché. **UTILISATION: Stripping:** chiens aux poils fins, gras, très doux ou très denses. **Blanchiment:** chez les chiens d'exposition qui ont besoin de rehausser leur blanc naturel ou de couvrir les taches de la peau. **MODE D'EMPLOI: Stripping :** graisser les doigts avec lesquels nous pratiquons la technique avant l'arrachage et répéter l'action lorsque nous perdons de l'adhérence. **Blanchiment:** Appliquer la poudre avec une brosse à poils.

500gr REF.: H928



## Colorex

**EFFECT:** brings color, designed by Gabriel Rangel. **USE:** Covers areas of skin or hair that need more color and light. **INSTRUCTIONS FOR USE:** Apply a small amount with a bristle brush until achieve the desired effect. Remove in the bath or with a wet wipe.

**EFFET:** apporte de la couleur, conçu par Gabriel Rangel. **UTILISATION:** couvre les zones de la peau ou des poils qui ont besoin de plus de couleur et de lumière. **MODE D'EMPLOI:** appliquer une petite quantité avec un pinceau à poils jusqu'à obtenir l'effet désiré. Enlever dans le bain ou avec une lingette humide.

POT: 75 gr.  
REF.: H311 COLOR: GREY  
REF.: H312 COLOR: BLACK  
REF.: H313 COLOR: LIGHT BROWN  
REF.: H314 COLOR: BROWN  
REF.: H315 COLOR: DARK BROWN





## Intensifying Color Solution Intensifying Solution couleur



**EFFECT:** Visibly enhances white coats and removes yellow tones, intensifies black coats and evens out grey tones. **USE:** On black, white and grey dogs to improve color. **FEATURED INGREDIENT:** Extra blue pigment. **INSTRUCTIONS FOR USE:** Apply in small amounts after working into a light lather in sections. Rinse after 3-5 minutes. **COMBINE WITH:** Spa Vital Conditioning Mask, Keratin Vital Conditioner and Protein Vital Conditioner.

**EFFET:** Cache les tons jaunes et renforce le blanc, augmente le ton au noir et homogénéise les gris. **UTILISATION:** Chez les chiens blancs, noirs et gris pour améliorer la couleur. **INGRÉDIENT VEDETTE:** Pigment bleu extra. **MODE D'EMPLOI:** Frotter en profondeur jusqu'à faire mousser le pelage préalablement mouillé. Attendre de 0 à 3 minutes et clarifier. **IL SE COMBINE AVEC :** Spa Vital, Keratin Vital et Protein Vital.

1L REF.: H629



## Micro-Particle Spray Bottle Vaporisateur de particules

**USE:** With water or diluted conditioner. **INSTRUCTIONS FOR USE:** Fill with your chosen product. Always hold the bottle upright when spraying. Important: Do not use if product is not completely diluted, or with undiluted shampoo.

**UTILISATION:** Avec de l'eau ou des démantelants dilués. **MODE D'EMPLOI:** remplir avec le liquide que nous voulons pulvériser avec le pot toujours verticalement. Il est important de ne pas utiliser si la dilution n'est pas parfaite et ne pas utiliser avec du shampooing dilué.

REF.: Y999



## Telescopic Broomstick Manche à balai télescopique

Broomstick with adjustable length. Compatible with broom Y888.

Manche à balai à longueur réglable. Compatible avec le balai Y888.

REF.: Y889



## Continuous Spray Bottle Vaporisateur Long Spray

**USE:** With water or diluted conditioner. **INSTRUCTIONS FOR USE:** Fill with your chosen product. The bottle can be held in any position. Important: Do not use if the product is not completely diluted, or with undiluted shampoo.

**UTILISATION:** Avec de l'eau ou des démantelants dilués. **MODE D'EMPLOI:** remplir avec le liquide que nous voulons pulvériser, l'orientation du pot peut être dans n'importe quelle position. Il est important de ne pas utiliser si la dilution n'est pas parfaite et ne pas utiliser avec du shampooing dilué.

REF.: K309



## Rubber Broom Balai en caoutchouc

Rubber broom for easy sweeping of hair without getting stuck between the pins.

Balai en caoutchouc permettant de balayer facilement les poils sans qu'ils restent coincés entre les picots.

REF.: Y888



## Shampoo Pump Dispenser Doseur de Shampooing

**USE:** Adapts to all Artero 180 OZ. bottles. **INSTRUCTIONS FOR USE:** Screw on in place of cap and press to dispense shampoo.

**UTILISATION:** Toutes les bouteilles de 5 litres d'Artero. **MODE D'EMPLOI:** Visser à la place du bouchon et appuyer pour extraire le shampooing.

REF.: H847



## Rubber Hand Broom Balai à main en caoutchouc

Rubber hand Broom for easy sweeping of hair of the table top.

Balai à main en caoutchouc pour un balayage facile des poils du sur la table.

REF.: Y890



COSMETICS / COSMÉTIQUES

# 01.10 4 Cats

Complete line for the maintenance and hygiene of cats.

Ligne complète pour l'entretien et l'hygiène des chats.



## 4Cats Shampoo Shampooing 4Cats

**EFFECT:** Removes dandruff and excess oil. Does not contain any perfume.  
**USE:** All cat breeds. **FEATURED INGREDIENT:** Chamomile. **INSTRUCTIONS FOR USE:** Massage well into wet coat to achieve a lather. Wait 3 to 5 minutes and rinse. **COMBINE WITH:** Detox Vital Conditioning Mask, Spa Vital Mask and Protein Vital Conditioner.

**EFFET:** Enlève les pellicules et l'excès de sébum. Ne contient pas de parfum.  
**UTILISATION:** Toutes les races de chats. **INGRÉDIENT PRINCIPAL:** Camomille.  
**MODE D'EMPLOI:** Massez bien le pelage humide pour obtenir une mousse. Attendez 3 à 5 minutes et rincez. **À COMBINER AVEC:** le masque après-Shampooing Detox Vital, le masque Spa Vital et l'après-Shampooing Protein Vital.

250ml REF.: H657

1L REF.: H658



## Long Hair Shampoo Shampooing Long Hair

**EFFECT:** Helps to reduce shedding and moisturises helping avoid knots.  
**USE:** In long-haired or moulting cats. **FEATURED INGREDIENT:** Biotin  
**HOW TO USE:** Massage the shampoo into the damp coat, until it forms a lather and rinse instantly. **USE WITH:** 4CATS Vital.

**EFFET:** Aide à éliminer la mue et hydrate les poils pour éviter les nœuds.  
**UTILISATION:** Chez les chats à poils longs ou les chats en mue. **INGRÉDIENT PRINCIPAL:** Biotine. **MODE D'EMPLOI:** Frottez le shampooing sur le pelage mouillé jusqu'à ce qu'il mousse et rincez immédiatement. **À ASSOCIER AVEC:** 4CATS Vital.

250ml REF.: H763



## 4Cats Vital mask Masque 4Cats Vital

**EFFECT:** Helps to reduce shedding and moisturises helping to prevent knots. **USE:** In long-haired or moulting cats. **FEATURED INGREDIENT:** Biotin. **HOW TO USE:** Massage the shampoo into the damp coat until it forms a lather and rinse instantly. **USE WITH:** 4CATS Vital.

**EFFET:** Aide à éliminer la mue et hydrate les poils pour éviter les nœuds.  
**UTILISATION:** Chez les chats à poils longs ou les chats en mue. **INGRÉDIENT PRINCIPAL:** Biotine. **MODE D'EMPLOI:** Frottez le shampooing sur le pelage mouillé jusqu'à ce qu'il mousse et rincez immédiatement. **À ASSOCIER AVEC:** 4CATS Vital.

90ml REF.: H760



## Ear Cleanig Wipes 4cats Doigtiers Nettoyants Oreilles 4Cats

**EFFECT:** Removes dirt and wax build up from the ear. Helps to control any unpleasant odors. **USE:** Cats. **MAIN INGREDIENT:** Chamomile and Aloe Vera  
**HOW TO USE:** Placing a wipe on your finger, gently clean inside the ear, removing any dirt and wax. Dispose of wipe after use. Ideal for daily use.

**EFFET:** élimine la saleté et le cérumen de l'oreille en contrôlant les mauvaises odeurs. **UTILISATION:** chats. **INGRÉDIENT PRINCIPAL:** Camomille et aloe vera. **MODE D'EMPLOI:** Retirez le doigtier avec des mains propres et placez-le sur un doigt, frottez autour du conduit auditif jusqu'à ce qu'il soit propre. Après utilisation, jetez le doigtier. Idéal pour une utilisation quotidienne.

50u. REF.: H757



## Plis Plas Gloves 4Cats Gants Plis Plas 4cats

**EFFECT:** Cleans and freshens in just one wipe! Perfumes and gives shine to the coat. **USO:** For cleaning cats quickly. **FEATURED INGREDIENT:** Aloe Vera. **HOW TO USE:** Place glove on your hand and gently wipe all over the coat. If needed, use more than one glove. Dispose of wipe after use.

**EFFET:** Enlève la saleté et les mauvaises odeurs en un seul coup de lingette et ajoute brillance et parfum. **UTILISATION:** Chats nécessitant un nettoyage sans possibilité de baignade à court terme. **INGRÉDIENT PRINCIPAL:** Aloe Vera. **MODE D'EMPLOI:** Retirez le gant et placez-le sur votre main, frottez sur l'ensemble du pelage jusqu'à ce que la saleté soit éliminée et la mauvaise odeur corrigée, si nécessaire utilisez plus d'un gant. Après utilisation, jetez le gant.

20u. REF.: H758



## Eyes/Nose Cleanig Wipes 4cats Doigtiers Nettoyants Yeux/Nez 4Cats

**EFFECT:** Removes dirt, stains and secretions. **USE:** Cats with stains around the tear ducts. **MAIN INGREDIENT:** Sodium Chloride y aloe vera. **HOW TO USE:** Placing a wipe on your finger, gently clean around the affected eye and nose area. Dispose of wipe after use. Ideal for daily use.

**EFFET:** Élimine la saleté et les taches ainsi que les sécrétions oculaires. **UTILISATION:** Chats avec des taches de larme, excès de larme, sécrétions oculaires. **INGRÉDIENT PRINCIPAL:** Chlorure de sodium et aloe vera. **MODE D'EMPLOI:** Retirez le doigtier avec des mains propres et placez-le sur un doigt, frottez autour de l'œil et du nez jusqu'à ce qu'il soit propre. Après utilisation, jetez le doigtier. Idéal pour une utilisation quotidienne.

50u. REF.: H756





### Hygiene Expo Présentoir Hygiène

**9 UNITS / UNITÉS**  
**H685:** 3 TEETH DIPS / DIPS DENTS  
**H686:** 3 EYE DIPS / DIPS YEUX  
**H687:** 3 EAR DIPS / DIPS OREILLES

**SIZE / DIMENSIONS:**  
**HEIGHT / HAUTEUR:** 27 cm.  
**LENGTH / LONGUEUR:** 25 cm.  
**WIDTH / LARGEUR:** 33 cm.

REF. FULL / REMPLI: **H744**  
 REF. EMPTY / VIDE: **H749**



### Shampoo Expo Présentoir Shampooing

**8 UNITS / UNITÉS**  
**H712:** 1 DETOX 250ml.  
**H624:** 1 HIDRATANTE 250ml.  
**H622:** 1 VITALIZANTE 250ml.  
**H648:** 1 BLANC 250ml.  
**H666:** 1 BYE BYE 250ml.  
**H665:** 1 RELAX 250ml.  
**H664:** 1 BABY 250ml.  
**H657:** 1 4CATS 250ml.

**SIZE / DIMENSIONS:**  
**HEIGHT / HAUTEUR:** 27 cm.  
**LENGTH / LONGUEUR:** 25 cm.  
**WIDTH / LARGEUR:** 36 cm.

REF. FULL / REMPLI: **H742**  
 REF. EMPTY / VIDE: **H748**



### Perfumes Expo Présentoir Perfumes

**8 UNITS / UNITÉS**  
**H693:** 3 FRESH 90ml.  
**H652:** 3 CLASSIC 90ml.  
**H654:** 3 VIOLET 90ml.  
**H655:** 3 TIERRA 90ml.  
**H673:** 3 BABY 90ml.  
**H653:** 3 IMPACT 90ml.

**SIZE / DIMENSIONS:**  
**HEIGHT / HAUTEUR:** 27 cm.  
**LENGTH / LONGUEUR:** 25 cm.  
**WIDTH / LARGEUR:** 36 cm.

REF. FULL / REMPLI: **H743**  
 REF. EMPTY / VIDE: **H751**



### Dfender Expo Présentoir Dfender

**9 UNITS / UNITÉS**  
**H728:** DFENDER 100ml.

**SIZE / DIMENSIONS:**  
**HEIGHT / HAUTEUR:** 27 cm.  
**LENGTH / LONGUEUR:** 25 cm.  
**WIDTH / LARGEUR:** 33 cm.

REF. FULL / REMPLI: **H746**  
 REF. EMPTY / VIDE: **H753**



### Sprays Expo Présentoir Sprays

**8 UNITS / UNITÉS**  
**H634:** 2 FLASH 300ml.  
**H726:** 2 SNIFF 300ml.  
**H647:** 2 MATT-X 300ml.  
**H633:** 2 SPEED 300ml.

**SIZE / DIMENSIONS:**  
**HEIGHT / HAUTEUR:** 27 cm.  
**LENGTH / LONGUEUR:** 25 cm.  
**WIDTH / LARGEUR:** 36 cm.

REF. FULL / REMPLI: **H747**  
 REF. EMPTY / VIDE: **H750**



### Shampoo Expo Présentoir Shampooing

**9 UNITS / UNITÉS**  
**H5622:** 1 VITALIZANTE 100ml.  
**H5624:** 1 HIDRATANTE 100ml.  
**H5635:** 1 BASIC 100ml.  
**H5648:** 1 BLANC 100ml.  
**H5664:** 1 BABY 100ml.  
**H5665:** 1 RELAX 100ml.  
**H5666:** 1 BYE BYE 100ml.  
**H5712:** 1 DETOX 100ml.

**SIZE / DIMENSIONS:**  
**HEIGHT / HAUTEUR:** 33 cm.  
**LENGTH / LONGUEUR:** 25 cm.  
**WIDTH / LARGEUR:** 27 cm.

REF. FULL / REMPLI: **H772**  
 REF. EMPTY / VIDE: **H771**





COSMETICS / COSMÉTIQUES

# 01.11

## Cosmetic Display Stand

### Présentoir de Cosmétique

REF. EMPTY DISPLAY / PRÉSENTOIR VIDE: Y422

REF. FULL DISPLAY / PRÉSENTOIR REMPLI: Y440

SIZE / DIMENSIONS: 55 cm x 190 cm x 45 cm

PRODUCT / PRODUIT	REF. / RÉF.	QUANTITY / QUANTITÉ
VITALIZANTE 250 ml	H622	3 u.
HIDRATANTE 250 ml	H624	3 u.
BLANC 250 ml	H648	3 u.
4CATS 250 ml	H657	3 u.
BABY 250 ml	H664	3 u.
BYE BYE 250 ml	H666	3 u.
RELAX 250 ml	H665	3 u.
DETOX 250 ml	H712	3 u.
PROTEINE 100 ml	H626	3 u.
KERATINE VITAL 100 ml	H672	3 u.
DETOX 100 ml	H727	3 u.
SPEED	H633	3 u.
FLASH	H634	3 u.
MATT-X	H647	3 u.
SNIFF	H726	3 u.
MIX 250 ml	H695	3 u.
BALSAM 250 ml	H699	3 u.
AURIGEL	H640	3 u.
PRETTY EYES	H646	3 u.
PERFUME CLASIC	H652	3 u.
PERFUME IMPACT	H653	3 u.
PERFUME VIOLET	H654	3 u.
PERFUME TIERRA	H655	3 u.
PERFUME BABY	H673	3 u.
PERFUME FRESH	H693	3 u.
EAR DIPS	H687	3 u.
EYE DIPS	H686	3 u.
TEETH DIPS	H685	3 u.
DENTIX	H696	3 u.
AURICLEAN	H926	3 u.
DENTAL PACK	H691	3 u.
X-MINT	H721	3 u.
DFENDER	H728	3 u.





COSMETICS / COSMÉTIQUES

# 01.12

Dilutions

Dilutions

COSMETIC / COSMÉTIQUE	DILUTION / DILUTION
COSMETIC - COSMÉTIQUE / PARTS OF WATER - PARTIES D'EAU	
<b>SHAMPOO / SHAMPOOING</b>	
Tsunami	1/10
Detox	1/5
Hidratante	1/5
Vitalizante	1/5
Blanc	1/5
Basic	1/10
Bye Bye	1/3
Relax	1/3
4Cats	1/5
4Cats Longhair	1/5
Baby	1/3
<b>CONDITIONER / APRÈS-SHAMPOINGS</b>	
Keratin Vital	1/15
Protein Vital	1/15
Detox Vital	1/15
Spa Vital	1/10



Maraka



This mixer features an internal ball that emulsifies shampoo and conditioner to perfection. It comes with a transparent porthole on the side and measurements for calculating dilution. Wide screw cap for easy filling of water and cosmetics. Cap easy to open and close. A revolution in mixing containers!

Ce mélangeur est pourvu d'une boule interne qui émulsifie le shampooing et l'après-shampooing à la perfection. Il est doté d'un hublot transparent sur le côté et de mesures permettant de calculer la dilution. Bouchon à vis large pour un remplissage facile de l'eau et des produits cosmétiques. Bouchon facile à ouvrir et à fermer. Une révolution en matière de récipients mélangeurs!

750ml REF.: H849



# Conditioners

Technical Information

## Après-Shampooings

Informations techniques



	PROTEIN VITAL	KERATIN VITAL	DETOX VITAL	SPA VITAL	KUBIC	4CATS VITAL
<b>Softens coat</b> Adoucit le pelage	● ● ●	● ●	● ●	●	● ●	● ● ●
<b>Hydrates coat</b> Hydrate le pelage	● ●	● ●	● ● ●	● ●	● ●	● ●
<b>Hydrates skin</b> Hydrate la peau	● ●	● ●	● ●	● ● ●	● ●	● ●
<b>Regenerates coat</b> Régénère le pelage	●	● ● ●	● ●	● ●	●	● ●
<b>Results</b> Résultats	Repairs damaged coat. Répare le pelage abîmé.	Recovery and sealing of the damaged cuticle and reinforcement of the hair to avoid breakage. Gives weight to the hair. Récupération et scellement de la cuticule endommagée et renforcement du poil pour éviter les cassures. Redonne du volume aux poils.	Deep hydration with long-lasting effect. Detoxification during conditioning. Hydratation profonde avec effet longue durée. Détoxification pendant le soin après-shampooing.	Balsamic effect for the most sensitive, allergic or irritated skin. Effet balsamique pour les peaux les plus sensibles, allergiques ou irritées.	Volume, moisturizer and eases the combing process making cutting much easier. Volume, hydratation et peignabilité idéaux pour la coupe.	Conditioning and moisturizing effect and helps to remove dead, shedding hair without leaving heaviness in the cat's fine coat. Effet adoucissant et hydratant qui aide à éliminer les poils perdus sans alourdir le pelage fin du chat.
<b>Use</b> Utilisation	<ul style="list-style-type: none"> <li>To prevent mats</li> <li>• Detangler</li> <li>• Maintenance</li> <li>• Improves coat quality</li> <li>• Helps against shedding</li> <li>• Use on coats requiring volume</li> </ul> <ul style="list-style-type: none"> <li>• Évite les poils ternes</li> <li>• Démêlant</li> <li>• Entretien</li> <li>• Améliore la qualité du pelage</li> <li>• Aide à lutter contre la mue</li> <li>• Pelages nécessitant volume</li> </ul>	<ul style="list-style-type: none"> <li>• On damaged coats</li> <li>• Dried and frizzed coats</li> <li>• Long coats</li> </ul> <ul style="list-style-type: none"> <li>• Pelages abîmés</li> <li>• Pelages secs et fatigués</li> <li>• Poils longs</li> </ul>	<ul style="list-style-type: none"> <li>• Dry coats</li> <li>• Grungy coats</li> <li>• Rough coats</li> <li>• Tangled coats</li> </ul> <ul style="list-style-type: none"> <li>• Poils secs</li> <li>• Pelages grisonnants</li> <li>• Poils rêches</li> <li>• Poils emmêlés</li> </ul>	<ul style="list-style-type: none"> <li>• Allergies</li> <li>• Irritations</li> <li>• Hair loss</li> <li>• Dandruff</li> <li>• Dry skin</li> <li>• Hairless dog</li> </ul> <ul style="list-style-type: none"> <li>• Allergies</li> <li>• Irritations</li> <li>• Perte des poils</li> <li>• Pellicules</li> <li>• Peau sèche</li> <li>• Chien sans poils</li> </ul>	<ul style="list-style-type: none"> <li>• Prior to cutting</li> <li>• Coats needing volume</li> <li>• Show dogs</li> <li>• Competition dogs</li> </ul> <ul style="list-style-type: none"> <li>• Avant la coupe</li> <li>• Des chats qui ont besoin de volume.</li> <li>• Les chiens d'exposition</li> <li>• Chiens de compétition</li> </ul>	<ul style="list-style-type: none"> <li>• Short-haired breeds</li> <li>• Long-haired breeds</li> <li>• Shedding coat</li> <li>• Matted coat</li> </ul> <ul style="list-style-type: none"> <li>• Races à poils courts</li> <li>• Races à poils longs</li> <li>• Mue</li> <li>• Pelage noué</li> </ul>
<b>Combine with these Shampoos</b> À combiner avec ces Shampooings	Vitalizante Baby 4 cats Hydratante	Hidratante Blanc	Vitalizante Detox Blanc 4 cats	Relax Bye Bye Baby	Vitalizante Blanc	4Cats 4Cats Longhair
<b>Rinse after 5 minutes</b> Rincer après 5 minutes	●	●	●	●		●
<b>No need to Rinse</b> Pas besoin de rincer	●	●			●	



# Shampoos / Shampooings

Technical Information / Informations techniques

	BASIC	VITALIZANTE	HIDRATANTE	BLANC	BABY	BYE BYE
<b>Cleansing action</b> Action nettoyante	● ●	● ● ●	● ●	● ● ●	● ●	● ●
<b>Hydration</b> Hydratation	●	● ●	● ● ●	●	● ●	●
<b>Deodorizing</b> Désodorisant	● ●	● ● ●	● ● ●	● ●	● ● ●	● ●
<b>Skin care</b> Soins de la peau	● ●	● ●	● ●	●	● ● ●	● ● ●
<b>Results</b> Résultats	All purpose Cleanser. Nettoyant tout usage.	Adds shine, texture and volume. Apporte brillance, texture et volume.	Adds hydration and shine. Ajoute de l'hydratation et apporte de la brillance.	Color enhancer, eliminates yellow tones. Améliore la couleur, élimine les tons jaunâtres.	Very mild and gentle cleanser. Nettoyant très doux et délicat.	Prevents ticks + fleas + repels mosquitos. Antiseptic, antibacterial, antifungal, antiparasitary. Protège des tiques + des puces + repousse les moustiques. Antiseptique, antibactérien, antifongique, antibactérien.
<b>Use</b> Utilisation	<ul style="list-style-type: none"> <li>• First bath on all coat types.</li> <li>• Premier bain sur tous les types de poils.</li> </ul>	<ul style="list-style-type: none"> <li>• Curly coats</li> <li>• Wire coats</li> <li>• Smooth coat</li> <li>• Pelages bouclés</li> <li>• Poils durs</li> <li>• Poils lisses</li> </ul>	<ul style="list-style-type: none"> <li>• Drop coats, dry or damaged coats.</li> <li>• Pelages tombants, secs ou abîmés.</li> </ul>	<ul style="list-style-type: none"> <li>• White coats</li> <li>• Black coats</li> <li>• Grey tones</li> <li>• Pelages blancs</li> <li>• Pelages noirs</li> <li>• Tons grisonnants</li> </ul>	<ul style="list-style-type: none"> <li>• Puppies (all breeds)</li> <li>• Chiots (toutes races)</li> </ul>	<ul style="list-style-type: none"> <li>• Irritated skin</li> <li>• Fleas or ticks</li> <li>• Repelling mosquitos</li> <li>• Black skin</li> <li>• Peau irritée</li> <li>• Puces ou tiques</li> <li>• Repousser les moustiques</li> <li>• Peau noire</li> </ul>
<b>Combine with these conditioners</b> À combiner avec ces après-shampooings		Protein Vital Detox Vital	Keratin Vital Protein Vital	Keratin Vital Detox Vital	Spa Vital Protein Vital	Spa Vital
<b>Wait time before rinsing</b> Temps de pose avant rinçage	0 min.	3-5 min.	3-5 min.	3-5 min.	3-5 min.	3-5 min.

	RELAX	DETOX	4 CATS	TSUNAMI	4CATS LONG HAIR
<b>Cleansing action</b> Action nettoyante	● ● ●	● ● ●	● ● ●	● ● ●	● ● ●
<b>Hydration</b> Hydratation	●	● ●	●	●	● ● ●
<b>Deodorizing</b> Désodorisant	● ● ●	● ● ●	● ● ●	● ● ●	● ●
<b>Skin care</b> Soins de la peau	● ● ●	● ● ●	● ●	●	● ●
<b>Results</b> Résultats	Calming and relaxing effect on sensitive skin. Effet calmant et relaxant sur les peaux sensibles.	Deep cleanse. Anti-toxin and anti-pollution effect. Nettoyage en profondeur. Effet anti-toxines et anti-pollution.	Cleanses and degreases feline coats. Gives volume and shine. Nettoie et dégraisse le pelage des félins. Apporte du volume et de la brillance.	Extreme cleansing and degreasing effect, deodorant. Nettoyage extrême, dégraissage, désodorisation.	Cleanser and moisturizer that helps remove shedding coat. Nettoyage et hydratation pour faciliter la mue des poils perdus.
<b>Use</b> Utilisation	<ul style="list-style-type: none"> <li>• Sensitive skins</li> <li>• Irritations</li> <li>• Dandruff</li> <li>• Loss of hair</li> <li>• Peaux sensibles</li> <li>• Irritations</li> <li>• Pellicules</li> <li>• Perte des poils</li> </ul>	<ul style="list-style-type: none"> <li>• City pets</li> <li>• Very dirty coats</li> <li>• Smelly coats</li> <li>• Animaux citadins</li> <li>• Pelages très sales</li> <li>• Pelages malodorants</li> </ul>	<ul style="list-style-type: none"> <li>• All coat types</li> <li>• Tout type de pelage</li> </ul>	<ul style="list-style-type: none"> <li>• First application on dirty coats.</li> <li>• 1ère couche de shampooing sur les pelages sales</li> </ul>	<ul style="list-style-type: none"> <li>• Long-haired cats</li> <li>• Shedding coats</li> <li>• Chats à poils longs</li> <li>• Mue des chats</li> </ul>
<b>Combine with these conditioners</b> À combiner avec ces après-shampooings	Spa Vital	Detox Vital	Protein Vital Detox Vital		4Cats Vital
<b>Wait time before rinsing</b> Temps de pose avant rinçage	3-5 min.	3-5 min.	3-5 min.	0 min.	3-5 min.



# Cosmetics

Technical Information

# Cosmétiques

Informations techniques

## USE OF COSMETICS FOR DIFFERENT HAIR TYPES

## UTILISATION DES COSMETIQUES POUR CHAQUE TYPE DE POIL

Dogs and cats have many different coat types and colours. This chart will help us to use the best combination of cosmetics during bathing and brushing, according to the type of coat, colour and the condition in which the pet arrives at the grooming salon. The shampoo should always be applied twice for a thorough clean and to get best results from the properties of each product. Conditioner should be applied after shampooing. Please note there are also instances when we can combine different products for the best results.

Les chiens et les chats ont une multitude de types de poils et de couleurs. Ce tableau nous aidera à utiliser la meilleure combinaison de produits cosmétiques lors du bain et du brossage en fonction du type de pelage, de la couleur et de l'état dans lequel l'animal arrive au salon de toilettage. Les bains se composent toujours de deux lots de shampoing pour un nettoyage en profondeur et une application correcte des propriétés cosmétiques, et se terminent par un conditionnement du pelage et de la peau. Et dans les cas particuliers, nous agissons avec des combinaisons spécifiques pour obtenir les meilleurs résultats dans notre salon de coiffure.

COAT TYPE TYPE DE POILS	COAT CONDITION / COLOUR ETAT DU POIL	1st SHAMPOO 1er SHAMPOING	2nd SHAMPOO 2ème SHAMPOING	CONDITIONER APRÈS- SHAMPOING	SPRAY CONDITIONER SPRAY APRÈS- SHAMPOING
 SHORT HAIR / COURT	ADEQUATE CORRECTE	Basic	Vitalizante	Protein	Flash
	DIRTY / SHEDDING SALE / MUE	Tsunami	Detox	Detox	Flash
	SHOW SHOW	Detox	Vitalizante	Kubic	Flash
 LONG HAIR / LONG	ADEQUATE CORRECTE	Basic	Hidratante	Keratin	Mix
	DIRTY SALE	Tsunami	Hidratante	Keratin	Mix
	WHITE BLANC	Tsunami	Blanc	Keratin	Mix
	TANGLED EMMÊLÉS	Detox	Hidratante	Protein	Matt-X
	SHOW SHOW	Detox	Hidratante	Keratin	Flash
 CURLY COAT / FRISÉ	ADEQUATE CORRECTE	Basic	Vitalizante	Kubic	Mix
	DIRTY SALE	Tsunami	Detox	Kubic	Mix
	WHITE BLANC	Tsunami	Blanc	Detox	Flash
	TANGLED EMMÊLÉS	Detox	Detox	Kubic	Matt-X
	SHOW SHOW	Tsunami	Vitalizante	Kubic	Flash
 CORDED COAT / BOUCLÉ	ADEQUATE CORRECTE	Basic	Vitalizante	Spa	Loop
	DIRTY SALE	Tsunami	Detox	Spa	Loop
	WHITE BLANC	Tsunami	Blanc	Spa	Loop
	SHOW SHOW	Detox	Detox	Spa	Loop
 MEDIUM / LONG HAIR MOYEN / LONG	ADEQUATE CORRECTE	Basic	Hidratante	Detox	Flash
	DIRTY SALE	Tsunami	Hidratante	Detox	Mix
	SHEDDING MUDA	Detox	Hidratante	Protein	Mix
	WHITE BLANC	Tsunami	Blanc	Detox	Flash
	TANGLED EMMÊLÉS	Detox	Hidratante	Keratin	Matt-X
 WIRED COAT / DUR	SHOW SHOW	Detox	Hidratante	Keratin	Flash
	ADEQUATE CORRECTE	Basic	Vitalizante	Kubic	Mix
	DIRTY SALE	Tsunami	Vitalizante	Kubic	Mix
 DOUBLE COAT DOUBLE CAPE	WHITE BLANC	Tsunami	Blanc	Detox	Mix
	TANGLED EMMÊLÉS	Tsunami	Hidratante	Kubic	Matt-X
	ADEQUATE CORRECTE	Basic	Vitalizante	Protein	Mix
	DIRTY SALE	Tsunami	Detox	Detox	Mix
 HAIRLESS SANS POILS	SHEDDING MUDA	Detox	Hidratante	Protein	Mix
	WHITE BLANC	Tsunami	Blanc	Detox	Flash
	SHOW SHOW	Tsunami	Vitalizante	Kubic	Flash
	ADEQUATE CORRECTE	Basic	Relax	Spa	Flash
	DIRTY SALE	Relax	Relax	Spa	Flash



## Tools / Outils

### NATURE COLLECTION

# 02



The new professional Natural Collection by Artero, is an eco-friendly essential for your salon.

La nouvelle collection professionnelle Natural Collection by Artero, est un incontournable écologique pour votre salon.



TOOLS / OUTILS  
NATURE COLLECTION

# 02.1 Combs / Peignes

Chrome, Aluminum and Carbon – with all types of teeth for the perfect finish.

Chrome, aluminium et carbone – avec tous les types de dents pour une finition parfaite.



**Rocky**  
Giant Blue / Géant Bleu

**FEATURES:** Regular teeth. Chrome. **USE:** For combing the coat and untangling knots. **COAT TYPE:** Medium and long, dense. **FOR:** Medium and large dogs.

**CARACTÉRISTIQUES:** Dents régulières. Chrome. **UTILISATION:** Pour peigner le pelage et démêler les noeuds. **TYPE DE POIL:** Moyen et long, dense. **POUR:** Chiens de taille moyenne et grande.

REF.: P272 / 25 x 3,5 cm



**Rocky**  
Giant Gold / Géant Or

**FEATURES:** Conical teeth. Chrome. **USE:** For lifting, teasing, straightening and tidying the coat during cutting. **COAT TYPE:** Medium and long, dense or curly. **FOR:** Medium and large dogs and cats.

**CARACTÉRISTIQUES:** Dents coniques. Chrome. **UTILISATION:** Pour soulever, tailler, redresser et ranger le poil pendant la coupe. **TYPE DE POIL:** Moyen et long, dense ou bouclé. **POUR:** Chiens et chats de taille moyenne et grande.

REF.: P273 / 25 x 3,5 cm



**Ginger**  
Long Tooth / À Dents Longues

**FEATURES:** Regular teeth. Chrome. **USE:** For combing and tidying the coat and untangling knots. **COAT TYPE:** All types. **FOR:** Medium dogs and cats.

**CARACTÉRISTIQUES:** Dents régulières. Chrome. **UTILISATION:** Pour peigner et ordonner le pelage et démêler les noeuds. **TYPE DE POIL:** Tous les types. **POUR:** Chiens et chats de taille moyenne.

REF.: P949 / 18 x 3 cm



**Ginger**  
Short Tooth / À Dents Courtes

**FEATURES:** Regular teeth. Chrome. **USE:** For combing and tidying the coat and untangling knots. **COAT TYPE:** Short, medium and long. **FOR:** Small and medium dogs and cats.

**CARACTÉRISTIQUES:** Dents régulières. Chrome. **UTILISATION:** Pour peigner et ordonner le pelage et démêler les noeuds. **TYPE DE POIL:** Court, moyen et long. **POUR:** Chiens et chats de petite et moyenne taille.

REF.: P950 / 18 x 2,8 cm



**Ginger**  
Mini / Mini

**FEATURES:** Regular teeth. Chrome. **USE:** For combing and tidying the coat and untangling knots. **COAT TYPE:** All types. **FOR:** Small dogs and cats.

**CARACTÉRISTIQUES:** Dents régulières. Chrome. **UTILISATION:** Pour peigner et ordonner le pelage et démêler les noeuds. **TYPE DE POIL:** Tous les types. **POUR:** Petits chiens et chats.

REF.: P951 / 15 x 2,2 cm

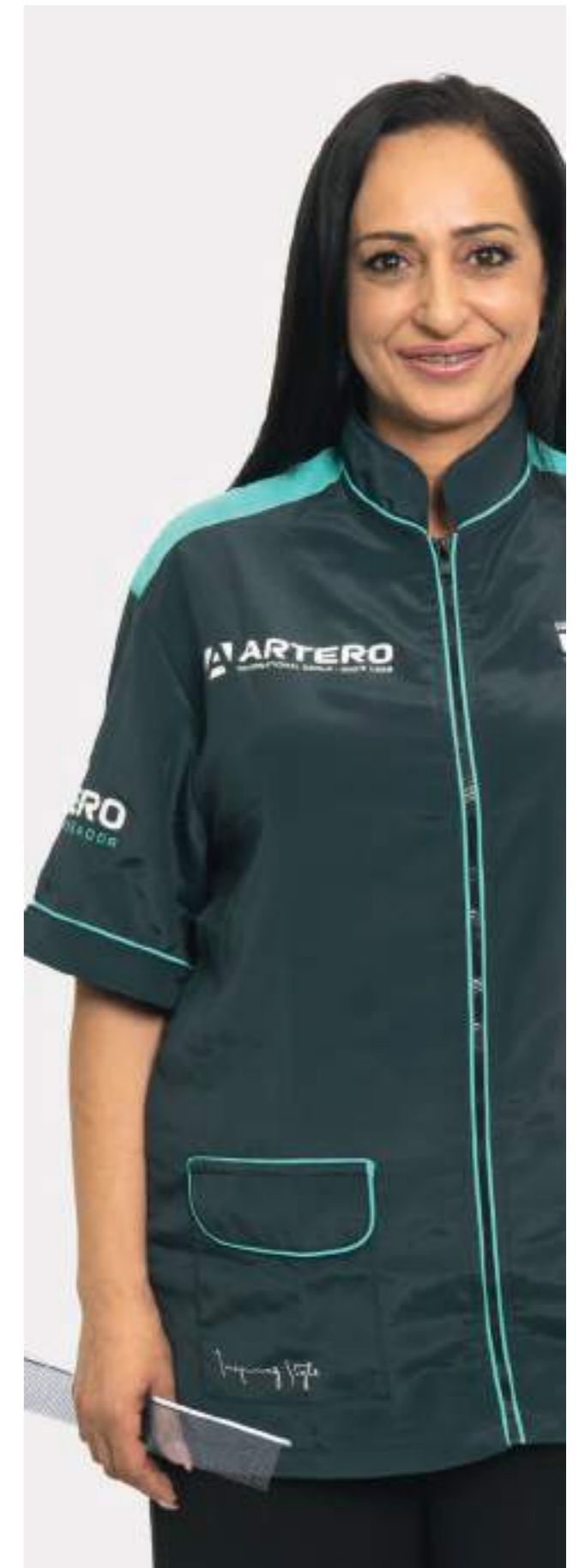





## Bear

Extra Volume / Extra Volume



**FEATURES:** Conical teeth. Chrome. **USE:** For lifting, teasing, straightening and tidying the coat during cutting. **COAT TYPE:** Medium and long, fine or medium density. **FOR:** Cats and dogs.

**CARACTÉRISTIQUES:** Dents coniques. Chromé. **UTILISATION:** Pour soulever, taquiner, redresser et ranger le poil pendant la coupe. **TYPE DE PELAGE:** Moyen et long, densité fine ou moyenne. **POUR:** Chats et chiens.

REF.: P270 / 23 x 3,3 cm



## Bravo

Double Width / Double largeur



**FEATURES:** Conical teeth. Aluminium. **USE:** For lifting, teasing, straightening and tidying the coat during cutting. **COAT TYPE:** Short, medium and long, medium density or fine coat. **FOR:** Cats and dogs.

**CARACTÉRISTIQUES:** Dents coniques. Aluminium. **UTILISATION:** Pour soulever, taquiner, redresser et ordonner le poil pendant la coupe. **TYPE DE POIL:** Poil court, moyen et long, de densité moyenne ou fin. **POUR:** Chats et chiens.

REF.: P271 / 19 x 3 cm



## Tango

Extra Fine Pin / À Dents Extra-Fines



**FEATURES:** Extra fine static tooth, chrome plated, with bamboo handle. **USE:** For opening, tidying the coat, untangling and removing dead coat. **COAT TYPE:** Short, medium and long hair. **FOR:** Small, medium size dogs and cats.

**CARACTÉRISTIQUES:** Dents statiques extra-fines, chromées, avec manche en bambou. **UTILISATION:** Pour ouvrir, ordonner le pelage, démêler et enlever les poils morts. **TYPE DE POIL:** Poil court, moyen et long. **POUR:** Chiens et chats de petite et moyenne taille.

REF.: P943 / 22 x 4,5 cm



## Tango

Wide / Large



**FEATURES:** Long, fixed, chrome-plated pins with bamboo handle. **USE:** For opening, tidying coat, untangling and removing dead coat. **COAT TYPE:** Short, medium and long. **FOR:** Large, medium size dogs and cats.

**CARACTÉRISTIQUES:** Dents longues et fixes, chromées, avec poignée en bambou. **UTILISATION:** Pour ouvrir, ordonner le pelage, démêler et enlever les poils morts. **TYPE DE POIL:** Court, moyen et long. **POUR:** Chiens et chats de taille moyenne et grande.

REF.: P941 / 22 x 5,5 cm



## Bear

Regular Volume / Volume régulier



**FEATURES:** Conical teeth. Chrome. **USE:** For lifting, teasing, straightening and tidying the coat during cutting. **COAT TYPE:** Medium and long, fine or medium density. **FOR:** Cats and dogs.

**CARACTÉRISTIQUES:** Dents coniques. Chromé. **UTILISATION:** Pour soulever, taquiner, redresser et ranger le poil pendant la coupe. **TYPE DE PELAGE:** Moyen et long, densité fine ou moyenne. **POUR:** Chats et chiens.

REF.: P983 / 23 x 3,3 cm



## Bear

Poodle Volume / Volume Poodle



NEW NOUVEAU

**FEATURES:** Tapered teeth, chrome-plated. **USE:** Lifts, detangles and cleans the fur of poodles and curly-haired breeds. **COAT TYPE:** curly hair. **FOR:** Dog.

**CARACTÉRISTIQUES:** Dents coniques, chromé. **UTILISATION:** soulève, démêle et nettoie le pelage des caniches et des races à poils frisés. **TYPE DE POILS:** poils frisés. **POUR:** Chien.

REF.: P780 / 23 x 3,3cm



## Tango

Double Rotating Pin  
Pivotant à Double Rangée de Dents



**FEATURES:** Short and long rotating pins, chrome plated, Bamboo handle. **USE:** To open, tidy the coat and untangle with ease. **COAT TYPE:** Short, medium and long hair. **FOR:** Small, medium size dogs and cats.

**CARACTÉRISTIQUES:** Dents rotatives courtes et longues, chromées, poignée en bambou. **UTILISATION:** Pour ouvrir, ranger le pelage et le démêler facilement. **TYPE DE POIL:** Poil court, poil mi-long et poil long. **POUR:** Chiens et chats de petite et moyenne taille.

REF.: P942 / 22x 5,5 cm



## Chippy

Oval / Ovale



**FEATURES:** Fine, fixed, chrome-plated pins with bamboo handle. **USE:** For opening, tidying the coat, untangling and backcombing. **COAT TYPE:** Short, medium and long. **FOR:** Small, medium size dogs and cats.

**CARACTÉRISTIQUES:** Dents fines et fixes, chromées, avec manche en bambou. **UTILISATION:** Pour ouvrir, ordonner le pelage, démêler et créper. **TYPE DE POIL:** Court, moyen et long. **POUR:** Chiens et chats de petite et moyenne taille.

REF.: P944 / 10 x 6 cm



## Bear

Cornerless Volume / Volume sans angle



**FEATURES:** Round teeth. Green Chrome. **USE:** For lifting and fluffing up the coat. Ideal for faces. **TYPE OF COAT:** médium and long ; médium or fine thickness. **FOR:** Dogs and cats.

**CARACTÉRISTIQUES:** Dents coniques. Chromé en vert. **UTILISATION:** Pour soulever, battre, étirer et coiffer le pelage. Spécial visage. **TYPE DE POILS:** moyen et long, avec une densité moyenne et fine. **POUR:** Chiens, chats.

REF.: P984 / 23 x 3,3 cm



## Bear

Double Teeth Volume / Volume Dents doubles



NEW NOUVEAU

**FEATURES:** Tapered teeth, chrome-plated. **USE:** For carding and detangling hairs during cutting, penetrating the fur smoothly. **TYPE OF COAT:** All types, untangled. **FOR:** Dog and cat.

**CARACTÉRISTIQUES:** Dents coniques, chromé. **UTILISATION:** Pour carder les poils et aussi pour les démêler pendant la coupe, en pénétrant le pelage de manière fluide. **TYPE DE POIL:** Tous types, non emmêlé. **POUR:** Chien et chat.

REF.: P779 / 23 x 3,3cm



## Buddy

Mini Eye / Mini Lacrymaux



**FEATURES:** Regular Chrome pin 20mm. **USE:** For removing secretions from eye area, and breaking knots from in-between paw pads. **TYPE OF COAT:** All types. **FOR:** Dogs and cats.

**CARACTÉRISTIQUES:** Dents régulière 20 mm. Chromé **UTILISATION:** Élimination des sécrétions oculaires et des nœuds interdigitaux. **TYPE DE POILS:** Tous. **POUR:** Chiens, chats.

REF.: P963 / 3x 13 cm



TOOLS / OUTILS  
NATURE COLLECTION

# 02.2 Slickers and Brushes Cardes et Brosses

An extensive range of slicker brushes with different types of teeth, head-sizes and handles, guaranteeing unique results in brushing and de-matting.

Une gamme étendue de cardes avec différents types de dents, de tailles de tête et de manches, garantissant des résultats uniques en matière de brossage et de démêlage.



Nala

Articulated Slicker  
Articulated Slicker

**FEATURES:** 20mm pins on flexible head. **USE:** One side of the slicker has protected pins to avoid irritations, and the other side has normal pins for brushing out. **COAT TYPE:** All types of coats and tangles. **FOR:** Medium and small breed dogs.

**CARACTÉRISTIQUES:** Picots à tête flexible de 20 mm. **UTILISATION:** Un côté du picot est protégé pour éviter d'irriter la peau et l'autre côté est un picot normal pour étirer. **TYPE DE POILS:** Tous types de poils et de nœuds. **POUR:** Chiens de petite et moyenne race.

REF.: P814 / 20 x 4,5 cm



Nala

Double Articulated Slicker  
Double Articulated Slicker

**FEATURES:** 20mm pins on flexible head. **USE:** One side of the slicker has protected pins to avoid irritations, and the other side has normal pins for brushing out. **COAT TYPE:** All types of coats and tangles. **FOR:** Medium and large breed dogs.

**CARACTÉRISTIQUES:** Picots à tête flexible de 20 mm. **UTILISATION:** Un côté du picot est protégé pour éviter d'irriter la peau et l'autre côté est un picot normal pour étirer. **TYPE DE POILS:** Tous types de poils et de nœuds. **POUR:** Chiens de moyenne et grande race.

REF.: P815 / 20 x 9 cm



Romeo  
Slicker L / Carde L

**FEATURES:** 11mm pins on rubber base with air cushion system and bamboo body. **USE:** To open and separate the coat, untangle mats. **COAT TYPE:** Medium and long coats. **FOR:** Medium and large sized dogs and cats.

**CARACTÉRISTIQUES:** Picots fins de 11mm sur base en caoutchouc avec système de coussin d'air et corps en bambou. **UTILISATION:** Pour ouvrir et séparer le pelage, démêler les paquets de nœuds. **TYPE DE POIL:** Pelages moyens et longs. **POUR:** Chiens et chats de taille moyenne et grande.

REF.: P933 / 12 x 8 cm



Romeo  
Protected Pin L  
Picots Protégés L

**FEATURES:** 11mm fine pins with plastic tip on air cushion system and bamboo body. **USE:** To open and separate the coat, untangle mats. **COAT TYPE:** Medium and long. **FOR:** Medium and large sized dogs and cats.

**CARACTÉRISTIQUES:** Picots fins de 11mm avec pointe en plastique sur système à coussin d'air et corps en bambou. **UTILISATION:** Pour ouvrir et séparer le pelage, démêler les paquets de nœuds. **TYPE DE POIL:** Moyen et long. **POUR:** Chiens et chats de taille moyenne et grande.

REF.: P937 / 12 x 8 cm



Romeo  
Slicker M / Carde M

**FEATURES:** 11mm fine pins on rubber base with air cushion system and bamboo body. **USE:** To open and separate the coat, untangle mats. **COAT TYPE:** Short, medium and long. **FOR:** Medium, large sized dogs and cats.

**CARACTÉRISTIQUES:** Picots fins de 11mm sur une base en caoutchouc avec système de coussin d'air et un corps en bambou. **UTILISATION:** Pour ouvrir et séparer le pelage, démêler les paquets de nœuds. **TYPE DE POIL:** Court, moyen et long. **POUR:** Chiens et chats de taille moyenne et grande.

REF.: P934 / 11 x 6 cm



Romeo  
Protected Pin M  
Picots Protégés M

**FEATURES:** 11mm fine pins with plastic tip on air cushion system and bamboo body. **USE:** To open and separate the coat, untangle mats. **COAT TYPE:** Short, medium and long. **FOR:** Medium, large dogs and cats.

**CARACTÉRISTIQUES:** Picots fins de 11mm avec embout en plastique sur système à coussin d'air et corps de bambou. **UTILISATION:** Pour ouvrir et séparer le pelage, démêler les paquets de nœuds. **TYPE DE POIL:** Court, moyen et long. **POUR:** Chiens et chats de taille moyenne et grande.

REF.: P938 / 11 x 6 cm



Romeo  
Slicker S / Carde S

**FEATURES:** 11mm fine pins on rubber base with air cushion system and bamboo body. **USE:** To open and separate the coat, untangle mats. **COAT TYPE:** Short, medium and long. **FOR:** Small, medium sized dogs and cats.

**CARACTÉRISTIQUES:** Picots fins de 11mm sur une base en caoutchouc avec système de coussin d'air et corps en bambou. **UTILISATION:** Pour ouvrir et séparer le pelage, démêler les paquets de nœuds. **TYPE DE POIL:** Court, moyen et long. **POUR:** Chiens et chats de petite et moyenne taille.

REF.: P935 / 9 x 5 cm



Romeo  
Protected Pin S  
Picots Protégés S

**FEATURES:** 11mm fine pins with plastic tip on air cushion system and bamboo body. **USE:** To open and separate the coat, untangle mats. **COAT TYPE:** Short, medium and long. **FOR:** Small, medium sized dogs and cats.

**CARACTÉRISTIQUES:** Picots fins de 11mm avec embout en plastique sur système à coussin d'air et corps de bambou. **UTILISATION:** Pour ouvrir et séparer le pelage, démêler les paquets de nœuds. **TYPE DE POIL:** Court, moyen et long. **POUR:** Chiens et chats de petite et moyenne taille.

REF.: P939 / 9 x 5 cm



Romeo  
Slicker XS / Carde XS

**FEATURES:** 11mm fine pins on rubber base with air cushion system and bamboo body. **USE:** To open and separate the coat, untangle mats. **COAT TYPE:** Short, medium and long. **FOR:** Puppies and small dogs and cats.

**CARACTÉRISTIQUES:** Picots fins de 11mm sur base en caoutchouc avec système de coussin d'air et corps en bambou. **UTILISATION:** Pour ouvrir et séparer le pelage, démêler les paquets de nœuds. **TYPE DE POIL:** Court, moyen et long. **POUR:** Chiots et chiens et chats de petite taille.

REF.: P936 / 6,5 x 5 cm



Romeo  
Protected Pin XS  
Picots Protégés XS

**FEATURES:** 11mm fine pins with plastic tip on air cushion system and bamboo body. **USE:** To open and separate the coat, untangle mats. **COAT TYPE:** Short, medium and long. **FOR:** Puppies and small sized dogs and cats.

**CARACTÉRISTIQUES:** Picots fins de 11mm avec embout en plastique sur système à coussin d'air et corps en bambou. **UTILISATION:** Pour ouvrir et séparer le pelage, démêler les paquets de nœuds. **TYPE DE POIL:** Court, moyen et long. **POUR:** Chiots et chiens et chats de petite taille.

REF.: P940 / 6,5 x 5 cm



**Juliet**  
Long Pins L  
Picots Longs L

**FEATURES:** 20mm fine pins on air cushion system and bamboo body. **USE:** To open and separate the coat, untangle mats. **COAT TYPE:** Medium and long. **FOR:** Medium and large sized dogs and cats.

**CARACTÉRISTIQUES:** Picots fins de 20mm sur système de coussin d'air et corps en bambou. **UTILISATION:** Pour ouvrir et séparer le pelage, démêler les paquets de noeuds. **TYPE DE POIL:** Moyen et long. **POUR:** Chiens et chats de taille moyenne et grande.

REF.: P771 / 12 x 8 cm



**Juliet**  
Long Pins M  
Picots Longs M

**FEATURES:** 20mm fine pins on air cushion system and bamboo body. **USE:** To open and separate the coat, untangle mats. **COAT TYPE:** Medium and long. **FOR:** Small and medium sized dogs and cats.

**CARACTÉRISTIQUES:** Épingles fines de 20mm sur système de coussin d'air et corps en bambou. **UTILISATION:** Pour ouvrir et séparer le manteau, démêler les nattes. **TYPE DE PELAGE:** Moyen et long. **POUR:** Chiens et chats de taille moyenne et grande.

REF.: P770 / 11 x 6 cm



**Juliet**  
Long Pins S  
Picots Longs S

**FEATURES:** 20mm fine pins on air cushion system and bamboo body. **USE:** To open and separate the coat, untangle mats. **COAT TYPE:** medium and long. **FOR:** Small and medium sized dogs and cats.

**CARACTÉRISTIQUES:** Épingles fines de 20mm sur système de coussin d'air et corps en bambou. **UTILISATION:** Pour ouvrir et séparer le manteau, démêler les nattes. **TYPE DE PELAGE:** moyen et long. **POUR:** Chiens et chats de petite et moyenne taille.

REF.: P769 / 9 x 5 cm



**Juliet**  
Long Pins XS  
Picots Longs XS

**FEATURES:** 20mm fine pins on air cushion system and bamboo body. **USE:** To open and separate the coat, untangle mats. **COAT TYPE:** Short, medium and long. **FOR:** Puppies and small sized dogs and cats.

**CARACTÉRISTIQUES:** Épingles fines de 20mm sur système de coussin d'air et corps en bambou. **UTILISATION:** Pour ouvrir et séparer le manteau, démêler les nattes. **TYPE DE PELAGE:** court, moyen et long. **POUR:** Chiots et chiens et chats de petite taille.

REF.: P768 / 6,5 x 5 cm



**Juliet**  
Long Protected Pin L  
Picots Longs Protégés L

**FEATURES:** 20mm fine pins with plastic tip on air cushion system and bamboo body. **USE:** To open and separate the coat, untangle mats. **COAT TYPE:** Medium and long. **FOR:** Medium, large size dogs and cats.

**CARACTÉRISTIQUES:** Picots fins de 20mm avec embout en plastique sur système à coussin d'air et corps en bambou. **UTILISATION:** Pour ouvrir et séparer le pelage, démêler les paquets de noeuds. **TYPE DE POIL:** Moyen et long. **POUR:** Chiens et chats de taille moyenne et grande.

REF.: P775 / 12 x 8 cm



**Juliet**  
Long Protected Pin M  
Picots Longs Protégés M

**FEATURES:** 20mm fine pins with plastic tip on air cushion system and bamboo body. **USE:** To open and separate the coat, untangle mats. **COAT TYPE:** medium and long. **FOR:** Medium, large size dogs and cats.

**CARACTÉRISTIQUES:** Picots fins de 20mm avec embout en plastique sur système à coussin d'air et corps en bambou. **UTILISATION:** Pour ouvrir et séparer le pelage, démêler les paquets de noeuds. **TYPE DE POIL:** moyen et long. **POUR:** Chiens et chats de taille moyenne et grande.

REF.: P774 / 11 x 6 cm



**Juliet**  
Long Protected Pin S  
Picots Longs Protégés S

**FEATURES:** 20mm fine pins with plastic tip on air cushion system and bamboo body. **USE:** To open and separate the coat, untangle mats. **COAT TYPE:** medium and long. **FOR:** Small and medium sized dogs and cats.

**CARACTÉRISTIQUES:** Picots fins de 20mm avec embout en plastique sur système à coussin d'air et corps en bambou. **UTILISATION:** Pour ouvrir et séparer le pelage, démêler les paquets de noeuds. **TYPE DE POIL:** moyen et long. **POUR:** Chiens et chats de petite taille et de taille moyenne.

REF.: P773 / 9 x 5 cm



**Juliet**  
Long Protected Pin XS  
Picots Longs Protégés XS

**FEATURES:** 20mm fine pins with plastic tip on air cushion system and bamboo body. **USE:** To open and separate the coat, untangle mats. **COAT TYPE:** medium and long. **FOR:** Puppies and small dogs and cats.

**CARACTÉRISTIQUES:** Épingles fines de 20mm avec pointe en plastique sur système de coussin d'air et corps en bambou. **UTILISATION:** Pour ouvrir et séparer le pelage, démêler les paquets de noeuds. **TYPE DE PELAGE:** moyen et long. **POUR:** Chiots et petits chiens et chats.

REF.: P772 / 6,5 x 5 cm



**Stella**  
Supersoft Pin L  
Picot Supersoft L

**FEATURES:** Pin 16mm Extra Flexible. **USE:** To brush out and give volume to the coat. **TYPE OF COAT:** All types of coats. Short and medium lengths. **FOR:** Large dogs.

**CARACTÉRISTIQUES:** Dents 16 mm Extra Flexible. **UTILISATION:** Pour étirer et donner du volume aux poils. **TYPE DE POILS:** Tous les types de poils. Longueur courte et moyenne. **POUR:** Chien de grande taille.

REF.: P969 / 12 x 19 cm



**Stella**  
Supersoft Pin M  
Picot Supersoft M

**FEATURES:** Pin: 16mm Extra Flexible. **USE:** To brush out and give volume to the coat. **TYPE OF COAT:** All types of coats. Short and medium lengths. **FOR:** Medium dogs and large cats.

**CARACTÉRISTIQUES:** Dents 16 mm Extra Flexible. **UTILISATION:** Pour étirer et donner du volume aux poils. **TYPE DE POILS:** Tous les types de poils. Longueur courte et moyenne. **POUR:** Chien de petite taille et gros chats.

REF.: P968 / 12 x 17 cm



**Stella**  
Supersoft Pin S  
Picot Supersoft S

**FEATURES:** Pin 16mm Extra Flexible. **USE:** To brush out and give volume to the coat. **TYPE OF COAT:** All types of coats. Short and medium lengths. **FOR:** Small dogs and cats.

**CARACTÉRISTIQUES:** Dents 16 mm Extra Flexible. **UTILISATION:** Pour étirer et donner du volume aux poils. **TYPE DE POILS:** Tous les types de poils. Longueur courte et moyenne. **POUR:** Chien de petite taille et chats.

REF.: P967 / 10 x 17 cm



**Stella**  
Supersoft Pin XS  
Picot Supersoft XS

**FEATURES:** Pin 16mm Extra Flexible. **USE:** To brush out and give volume to the coat. **TYPE OF COAT:** All types of coats. Short and medium lengths. **FOR:** Small dogs, puppies and cats.

**CARACTÉRISTIQUES:** Dents 16 mm Extra Flexible. **UTILISATION:** Pour étirer et donner du volume aux poils. **TYPE DE POILS:** Tous les types de poils. Longueur courte et moyenne. **ANIMAL:** Chien de petite taille, chiots et chats.

REF.: P966 / 7 x 17 cm



**Beast**  
Matt Slicker L  
Especial Noeuds L

**FEATURES:** Rigid. Pin 24,8mm. **USE:** For elimination of mats and knotting. **TYPE OF COAT:** Tangles and knots in medium, long and shedding coats. **FOR:** Medium and large breeds.

**CARACTÉRISTIQUES:** Dents rigide 24,8mm. **UTILISATION:** Pour éliminer les nœuds en profondeur. **TYPE DE POILS:** Nœuds dans les poils moyens, longs et lors de la mue. **ANIMAUX:** Chiens de taille moyenne et grande.

REF.: P954 / 12 x 19 cm



**Beast**  
Matt Slicker M  
Especial Noeuds M

**FEATURES:** Rigid. Pin 24,8mm. **USE:** For thorough removal of tangles and knots. **TYPE OF COAT:** Short, medium or long. **FOR:** Small and medium dogs.

**CARACTÉRISTIQUES:** Dents rigide 24,8mm. **UTILISATION:** Pour éliminer les nœuds en profondeur. **TYPE DE POILS:** courts, moyens et longs. **POUR:** Chiens de petite taille et de taille moyenne.

REF.: P955 / 12 x 17 cm



**Beast**  
Double flexible special tangles L  
Double flexible spécial nœuds L

**FEATURES:** 24.8 mm pins Rigid. **USE:** Both sides have the same type of pins for difficult tasks. **TYPE OF COAT:** Very dense poodle-type hair, and tangles. **FOR:** Medium and large breed dogs.

**CARACTÉRISTIQUES:** Picots de 24,8 mm Rigide. **UTILISATION:** Les deux côtés sont dotés du même type de picots pour les tâches difficiles. **TYPE DE POILS:** poils très denses type caniche, enchevêtrements et nœuds. **ANIMAL:** Chiens de races moyenne et grande.

REF.: P810 / 10,5 x 22 cm



## Bella Double Flexible L Double Flexible L

NEW  
NOUVEAU



**FEATURES:** FLEXIBLE 18mm tips. **USE:** Grey side to open and stretch the fur. Black side to remove tangles and knots. **COAT TYPE:** All types of hair and tangles. **FOR:** Medium and large breed dogs.

**CARACTÉRISTIQUES:** Picots 18 mm flexible. **UTILISATION:** Côté gris pour ouvrir et étirer le pelage. Côté noir pour éliminer les nœuds. **TYPE DE POILS:** Tous les types de poils et nœuds. **POUR:** Chiens de races moyenne et grande.

REF.: P809 / 10,5 x 22 cm



## Bella Double Flexible M Double Flexible M



**FEATURES:** 18mm flexible pin. **USE:** Grey side for opening and stretching the coat. Black side to remove tangles and knots. **COAT TYPE:** All coat types and tangles. **FOR:** Medium and large breed dogs and cats.

**CARACTÉRISTIQUES:** Dents 18 mm flexible. **UTILISATION:** Côté gris pour ouvrir le pelage et étirer les poils. Côté noir pour éliminer les nœuds. **TYPE DE POILS:** Tous les types de poils et les nœuds. **POUR:** Chiens de races moyenne et grande et chats de race moyenne.

REF.: P952 / 21 x 8 cm



## Bella Double Flexible S Double Flexible S



**FEATURES:** 18mm flexible pin. **USE:** Grey side for opening and straightening the coat. Black side to remove tangles and knots. **COAT TYPE:** All coat types and tangles. **FOR:** Medium and large breed dogs and cats.

**CARACTÉRISTIQUES:** Dents 18 mm flexible. **UTILISATION:** Côté gris pour ouvrir le pelage et étirer les poils. Côté noir pour éliminer les nœuds. **TYPE DE POILS:** Tous les types et les nœuds. **POUR:** Chiens de petite taille et chats de taille moyenne.

REF.: P953 / 21 x 6 cm



## Pipo Classic M Classique M

NEW  
NOUVEAU



**FEATURES:** 14 mm fine tips on a fixed rubber base on a metal frame with a bamboo handle. **USE:** Opens and stretches the fur, removing tangles. **TYPE OF COAT:** All types, not entangled **FOR:** Puppies, toy dogs and small cats.

**CARACTÉRISTIQUES:** Pointes fines de 14 mm sur un support fixe en caoutchouc sur cadre en métal avec manche en bambou. **UTILISATION:** Ouvre et étire le pelage, en éliminant les nœuds. **TYPE DE POILS:** Tous types, non emmêlés **POUR:** Chiens et chats.

REF.: P808 / 11,5 x 15,5 cm



## Pipo Classic S Classique M

NEW  
NOUVEAU



**FEATURES:** 14 mm fine tips on a fixed rubber base on a metal frame with a bamboo handle. **USE:** Opens and stretches the fur, removing tangles. **TYPE OF COAT:** All types, not entangled **FOR:** Medium and large breed puppies, small dogs and cats.

**CARACTÉRISTIQUES:** Pointes fines de 14 mm sur un support fixe en caoutchouc sur cadre en métal avec manche en bambou. **UTILISATION:** Ouvre et étire le pelage, en éliminant les nœuds. **TYPE DE POILS:** Tous types, non emmêlés **POUR:** Chiots de races moyennes et grandes, petits chiens et chats.

REF.: P807 / 8,5 x 13,5 cm



## Pipo Classic XS Classique M

NEW  
NOUVEAU



**FEATURES:** 14 mm fine tips on a fixed rubber base on a metal frame with a bamboo handle. **USE:** Opens and stretches the fur, removing tangles. **TYPE OF COAT:** All types, not entangled **FOR:** Puppies, toy dogs and small cats.

**CARACTÉRISTIQUES:** Pointes fines de 14 mm sur un support fixe en caoutchouc sur cadre en métal avec manche en bambou. **UTILISATION:** Ouvre et étire le pelage, en éliminant les nœuds. **TYPE DE POILS:** Tous types, non emmêlés **POUR:** Chiots, chiens toy et petits chats.

REF.: P806 / 6 x 13 cm



## Rufus Universal L Universal L

NEW  
NOUVEAU



**FEATURES:** Semi-rigid mm pins. **USE:** To brush, open and stretch the fur, removing tangle. **TYPE OF COAT:** Dense, possibly slightly matted hair. **FOR:** Medium and large breed dogs.

**CARACTÉRISTIQUES:** Picots mm semi-rigides. **UTILISATION:** Pour brosser, ouvrir et étirer le pelage, en éliminant les nœuds. **TYPE DE POILS:** poils denses et éventuellement un peu emmêlés. **POUR:** Chiens de races moyenne et grande.

REF.: P813 / 10,5 x 17 cm



## Rufus Universal M Universal M

NEW  
NOUVEAU



**FEATURES:** Semi-rigid mm pins. **USE:** To brush, open and stretch the fur, removing tangle. **TYPE OF COAT:** Dense, possibly slightly matted hair. **FOR:** Small- and medium-breed dogs.

**CARACTÉRISTIQUES:** Picots mm semi-rigides. **UTILISATION:** Pour brosser, ouvrir et étirer le pelage, en éliminant les nœuds. **TYPE DE POILS:** poils denses et éventuellement un peu emmêlés. **POUR:** Chiens de races petites et moyennes.

REF.: P812 / 10,5 x 17 cm



## Rufus Universal S Universal S

NEW  
NOUVEAU



**FEATURES:** Semi-rigid mm pins. **USE:** To brush, open and stretch the fur, removing tangle. **TYPE OF COAT:** Dense, possibly slightly matted hair. **FOR:** Small-breed dogs and cats.

**CARACTÉRISTIQUES:** Picots mm semi-rigides. **UTILISATION:** Pour brosser, ouvrir et étirer le pelage, en éliminant les nœuds. **TYPE DE POILS:** poils denses et éventuellement un peu emmêlés. **POUR:** Chiens de petite race et chats.

REF.: P811 / 8 x 16 cm



## Nova Double Slicker Brush Brosse Carde Double



**FEATURES:** 20mm flexible pin. **USE:** For brushing and separating the coat – great for straightening hair. **COAT TYPE:** All types and lengths of coats. **FOR:** Dogs and cats.

**CARACTÉRISTIQUES:** Dents 20 mm Flexible. **UTILISATION:** Pour ouvrir le pelage et grande capacité à étirer les poils. **TYPE DE POILS:** Tous les types de poils et longueur. **POUR:** Chien et chat.

REF.: P957 / 24 x 6,5 cm





**Nova**  
Supersoft Brush L  
Brosse Supersoft L

**FEATURES:** Metal pick 25mm. **USE:** To open the coat and tidy it up avoiding splitting hair. **TYPE OF HAIR:** hard, medium and long. **FOR:** Dogs of all sizes.

**CARACTÉRISTIQUES:** Dents métallique 25 mm. **UTILISATION:** Pour ouvrir le pelage et le coiffer sans casser les poils. **TYPE DE POILS:** dur, moyen et long. **POUR:** Chiens de toutes tailles.

REF.: P956 / 24 x 6 cm



**Nova**  
Metallic Pin Brush  
Brosse à picots métallique

**FEATURES:** 24mm metal pins and bamboo body. **USE:** To separate the coat and remove tangles. **COAT TYPE:** Medium and long. **FOR:** Dogs and cats.

**CARACTÉRISTIQUES:** Picots métalliques de 24mm et corps en bambou. **UTILISATION:** Pour séparer le pelage et enlever les noeuds. **TYPE DE POIL:** Moyen et long. **POUR:** Chiens et chats.

REF.: P931 / 22 x 6 cm



**Nova**  
Mini Brush  
Mini brosse

**FEATURES:** 24mm metal pins and bamboo body. **USE:** To open out the coat and remove tangles. **COAT TYPE:** Medium and long. **FOR:** Puppies, small sized dogs and cats.

**CARACTÉRISTIQUES:** Picots en métal de 24mm et corps en bambou. **UTILISATION:** Pour ouvrir le pelage et enlever les noeuds. **TYPE DE POIL:** Moyen et long. **POUR:** Chiots, chiens de petite taille et chats.

REF.: P932 / 19 x 5 cm



**Nova**  
Boar Bristle Brush  
Brosse en Poils de Sanglier

**FEATURES:** Boar bristle and bamboo body. **USE:** For brushing fine hair and sensitive areas, gives shine, removing volume from the coat. **COAT TYPE:** Short, medium and long. **FOR:** Dogs and cats with short hair.

**CARACTÉRISTIQUES:** Poils de sanglier et corps en bambou. **UTILISATION:** Pour brosser les poils fins et les zones sensibles, apporte de la brillance, enlève du volume au pelage. **TYPE DE POIL :** Court, moyen et long. **POUR:** Chiens et chats à poils courts.

REF.: P929 / 22 x 6 cm



**Nova**  
Copper Bristle Brush  
Brosse à poils de cuivre

**FEATURES:** Copper and boar bristle with bamboo body. **USE:** To remove volume from the coat, to give shine and to fix it to the body. **COAT TYPE:** Wire coats, short and medium. **FOR:** Dogs.

**CARACTÉRISTIQUES:** Cuivre et poils de sanglier avec corps en bambou. **UTILISATION :** Pour enlever le volume du pelage, lui apporter de la brillance et le faire tenir au corps. **TYPE DE POIL :** Poils durs, courts et moyens. **POUR :** Chiens.

REF.: P930 / 22 x 6 cm



**Nova**  
Nylon Hair Brush  
Brosse Nylon-Poils

**FEATURES:** Nylon pins and hair. **USE:** For brushing to arrange layers, and to give volume to double layers. **COAT TYPE:** rough hair, spaniels and setter and double coat. **FOR:** Dogs.

**CARACTÉRISTIQUES:** Picots en nylon sur touffe de poils. **UTILISATION :** Pour le brossage afin de disposer les épaisseurs, ainsi que pour donner du volume aux doubles épaisseurs. **TYPE DE POILS:** poils durs, épagneuls et setter et double couche. **POUR:** Chiens.

REF.: P781 / 22 x 6 cm



TOOLS / OUTILS  
NATURE COLLECTION

# 02.3

## Undercoat, mats and shedding / Sous-poil, nœuds et mue

Top quality blades for the toughest jobs.

Lames de qualité supérieure pour les travaux les plus difficiles.



**Floki**  
Extreme Currycomb M  
Étrille Extreme M

**FEATURES:** Micro-serrated blade. **USE:** removes undercoat and tangled long hair. **COAT TYPE:** rough, spaniels, double-coated and short. **FOR:** Dogs.

**CARACTÉRISTIQUES:** Lame microdentée. **UTILISATION:** élimine le sous-poil et les poils longs enchevêtrés. **TYPE DE POILS:** durs, spaniels, double et courts. **POUR:** Chiens.

REF.: P817 / 15 x 10 cm





Rex  
Rake L  
Étrille L



**FEATURES:** 20 Teeth. **USE:** For removing trapped undercoat, as well as brushing out mats with ease thanks to the T-shaped teeth. **TYPE OF COAT:** shedding (short, double coat, Nordics, etc.). **FOR:** Dogs and cats.

**CARACTÉRISTIQUES:** 20 dents. **UTILISATION:** Pour enlever les poils de mue piégés dans le pelage et les nœuds, avec moins d'effort grâce à sa forme en T. **TYPE DE POILS:** mue (courte, double couche, nordique, etc.). **POUR:** Chiens, chats.

REF.: P973 / 11 x 16 cm



Echo  
Rake with Rotating Pin  
Étrille Pivotante



**FEATURES:** Pins 25mm. **USE:** For removing dead undercoat as well as mats and knots thanks to the T-form and rotating pins. **TYPE OF COAT:** shedding (short, double coat, Nordics, etc.). **FOR:** Dogs and cats.

**CARACTÉRISTIQUES:** Dents 25 mm. **UTILISATION:** Pour enlever les poils de mue piégés dans le pelage et les nœuds, avec moins d'effort grâce à sa forme en T et ses dents rotatives. **TYPE DE POILS:** mue (courte, double couche, nordique, etc.) **POUR:** Chiens, chats.

REF.: P964 / 10 x 17 cm



Echo  
Double-Tipped Currycomb  
Étrille à Pointes Doubles

NEW  
NOUVEAU



**FEATURES:** Roma-point metal pins. **USE:** Elimination of moulting. **TYPE OF COAT:** Double-coated, Nordic and short-haired dogs. **FOR:** Dogs, cats.

**CARACTÉRISTIQUES:** Picots métalliques pointe roma. **UTILISATION:** Élimination de la mue. **TYPE DE POIL:** Chiens avec double couche de poils, nordiques et à poil court. **POUR:** Chiens, chats.

REF.: P782 / 17 x 10 cm



King  
Double Super Coat L  
Super Pelage Double L



**FEATURES:** Curve edged, double-sided blades and bamboo body. **USE:** Multi-purpose, to remove mats, knots and shedding. Removes undercoat in depth and helps stripping. **COAT TYPE:** Wire coats, spaniels, double coated and short. **FOR:** Dogs and cats.

**CARACTÉRISTIQUES:** Lames à bords courbés, à double face et corps en bambou. **UTILISATION:** Multi-usages, pour enlever les nœuds, les paquets de nœuds et la mue. Enlève le sous-poil en profondeur et aide au stripping. **TYPE DE PELAGE:** Poils durs, épagneuls, doubles poils et courts. **POUR:** Chiens et chats.

REF.: P945 / 20 x 8 cm



King  
Double Super Coat M  
Super Pelage Double M



**FEATURES:** Curve edged, double-sided blades and bamboo body. **USE:** Multi-purpose, to remove mats, knots and shedding hair. Removes undercoat in depth and helps stripping. **COAT TYPE:** Wire coats, spaniels, double coated and short. **FOR:** Dogs and cats.

**CARACTÉRISTIQUES:** Lames à bords courbés, à double face et corps en bambou. **UTILISATION:** Multi-usages, pour enlever les nœuds et les poils perdus. Déloge le sous-poil en profondeur et aide au stripping. **TYPE DE PELAGE:** Poils durs, épagneuls, à double poil et courts. **POUR:** Chiens et chats.

REF.: P946 / 20 x 6 cm



Golf  
De-Shedder 45°  
Peigne à Débourrer Lame 45°



**FEATURES:** Stainless steel blade with 45° inclination, narrow teeth and bamboo body. **USE:** Removes deep undercoat in stripping and moulting. **COAT TYPE:** Short, double coated, spaniels and wire coats. **FOR:** Dogs and cats.

**CARACTÉRISTIQUES:** Lame en acier inoxydable avec une inclinaison de 45°, dents étroites et corps en bambou. **UTILISATION:** Enlève le sous-poil profond lors du stripping et de la mue. **TYPE DE POIL:** Poil court, double poil, épagneuls et poil dur. **POUR:** Chiens et chats.

REF.: P776 / 16,5 x 8 cm



Golf  
De-Shedder 90°  
Peigne à Débourrer Lame 90°



**FEATURES:** Stainless steel blade with 90° inclination, narrow teeth and bamboo body. **USE:** Removes undercoat and hard or top coat in stripping and moulting. **COAT TYPE:** Short, double coated, spaniels and wire coats. **FOR:** Dogs and cats.

**CARACTÉRISTIQUES:** Lame en acier inoxydable avec une inclinaison de 90°, dents étroites et corps en bambou. **UTILISATION:** Enlève le sous-poil profond lors du stripping et de la mue. **TYPE DE PELAGE:** Poils courts, double poil, épagneuls et durs. **POUR:** Chiens et chats.

REF.: P777 / 16,5 x 8 cm



Golf  
De-Shedder 120°  
Peigne à débourrer lame 120°



**FEATURES:** Stainless steel blade with 120° inclination, narrow teeth and bamboo body. **USE:** Removes shedding and covering hair, helps stripping. **COAT TYPE:** Short, double coated, spaniels and wire coats. **FOR:** Dogs and cats.

**CARACTÉRISTIQUES:** Lame en acier inoxydable avec une inclinaison de 120°, dents étroites et corps en bambou. **UTILISATION:** Enlève le sous-poil et le poil dur ou de couverture lors du stripping et de la mue. **TYPE DE POIL:** Poil court, double poil, épagneuls et poil dur. **POUR:** Chiens et chats.

REF.: P778 / 16,5 x 8 cm



Yako  
Extreme Coat Double  
Extreme Coat Double

NEW  
NOUVEAU



**FEATURES:** Double-edged curved blades. **USE:** Multi-purpose, removes undercoat and tangles. **COAT TYPE:** rough, spaniels, double-coated and short. **FOR:** Dogs.

**CARACTÉRISTIQUES:** Lames courbes à double tranchant. **UTILISATION:** multi-usages, élimine les sous-poils et les nœuds. **TYPE DE POILS:** durs, spaniels, double couche et courts. **POUR:** Chiens.

REF.: P816 / 19 x 10 cm



Gus  
Ultra Coat  
Ultra Coat



**FEATURES:** 12 curved, wavy blades. **USE:** Multipurpose. For removing knots, mats and dead coat. For removing undercoat and helping with the stripping process. **TYPE OF COAT:** Wired, spaniels, double and short coats. **FOR:** Dogs.

**CARACTÉRISTIQUES:** 12 lames courbes avec un tranchant ondulé. **UTILISATION:** Polyvalente. Pour éliminer les nœuds et la mue. Pour enlever le sous-poil dense et aider au stripping tardif. **TYPE DE POILS:** dur, spaniels, double couche et court. **POUR:** Chiens.

REF.: P965 / 6,5 x 17 cm



### Apollo

Long Blades Matt-Breaker  
Coupe-nœuds 9 lames larges

**FEATURES:** Corrugated metal blades (1.89") and bamboo body. **USE:** For knots and mats, cutting from base to tip, gently breaking the mat before finishing with brushing. **COAT TYPE:** Medium and long. **FOR:** Dogs.

**CARACTÉRISTIQUES:** Lames en métal ondulé (1,89") et corps en bambou. **UTILISATION:** Pour les nœuds et les paquets de nœuds, en coupant de la base à la pointe, en défaisant délicatement le paquet de nœuds avant de terminer par un brossage. **TYPE DE PELAGE:** Moyen et long. **POUR:** Chiens.

REF.: P947 / 18 x 6 cm



### Apollo

Short Blades Matt-Breaker  
Coupe-nœuds 9 lames courtes

**FEATURES:** Corrugated metal blades (1.18") and bamboo body. **USE:** For knots and mats, cutting from base to tip, gently breaking the mat before finishing with brushing. **COAT TYPE:** Medium and long. **FOR:** Dogs and cats.

**CARACTÉRISTIQUES:** Lames en métal ondulé (1,18") et corps en bambou. **UTILISATION:** Pour les nœuds et les paquets de nœuds, en coupant de la base à la pointe, en défaisant délicatement le paquet de nœuds avant de terminer par un brossage. **TYPE DE PELAGE:** Moyen et long. **POUR:** Chiens.

REF.: P948 / 16,5 x 4 cm



### Freddy

Special Matt-Breaker  
Coupe-nœuds Spécial

**FEATURES:** 5 normal, and 4 spiked blades. **USE:** Cutting from base to tip, thoroughly breaks matt and allows for finishing with the slicker brush. **FOR:** Dogs.

**CARACTÉRISTIQUES:** 5 lames normales et 4 lames à chevrons. **UTILISATION:** Sur les nœuds, en coupant de la base à la pointe et en le démêlant permettant de finir le démêlage avec une carder. **POUR:** Chien.

REF.: P970 / 4 x 16 cm



### Boomer

Matt Breaker  
Coupe-Nœuds Lame Simple

**FEATURES:** 1 hooked blade. **USE:** For knots and mats, even mats very close to the skin. Ideal for creating cords. **FOR:** Dogs and cats.

**CARACTÉRISTIQUES:** 1 feuille en forme de crochet. **UTILISATION:** Pour les nœuds, capable de diviser jusqu'à des masses de nœuds collées à la peau. Idéal pour les dreadlocks. **POUR:** Chiens, chats.

REF.: P958 / 7 x 6 cm



TOOLS / OUTILS  
NATURE COLLECTION

## 02.4

# Hygiene

# Hygiène

Top tools for the upkeep of  
nails, ears and teeth.

Les meilleurs outils pour  
l'entretien des ongles, des  
oreilles et des dents.



### Sasha

Ergo Nail Clipper M  
Coupe-ongles ergo M

NEW  
NOUVEAU

**FEATURES:** 2 cm zero stainless steel blades. **USE:** Clipping the nails. **FOR:** Medium and large dogs.

**CARACTÉRISTIQUES:** Lames de 2 cm zéro Inox. **UTILISATION:** Couper les ongles. **POUR:** Chiens de taille moyenne et grande.

REF.: P818 / 6,5 x 14 cm





**Duke**  
Nail Trimmer M  
Coupe-ongles M

**FEATURES:** 2cm stainless steel blades **USE:** For trimming nails. **FOR:** Medium and large dogs.

**CARACTÉRISTIQUES:** Lames 2 cm zéro Inox. **UTILISATION:** Pour couper les ongles. **POUR:** Chiens de taille moyenne et grande.

REF.: P250 / 4,5 x 16,5 cm



**Duke**  
Nail Trimmer S  
Coupe-ongles S

**FEATURES:** 1.5cm stainless steel blades. **USE:** For trimming nails. **FOR:** Medium and large dogs.

**CARACTÉRISTIQUES:** Lames 1,5 cm zéro Inox. **UTILISATION:** Pour couper les ongles. **POUR:** Chiens de taille moyenne et grande.

REF.: P960 / 4 x 13 cm



**Duke**  
Nail Trimmer Mini  
Coupe-ongles Mini

**FEATURES:** 1cm stainless steel blades. **USE:** For trimming cat and dog nails. **FOR:** Puppies, small dogs and cats.

**CARACTÉRISTIQUES:** Lames 1 cm acier inoxydable. **UTILISATION:** Pour couper les griffes des chats et des chiots. **POUR:** Chiens et chats.

REF.: P961 / 7 x 11 cm



**Daisy**  
Nail File  
Lime à ongles

**FEATURES:** Chrome and bamboo. **USE:** To file and polish nails. **FOR:** Cats and dogs.

**CARACTÉRISTIQUES:** Chromé et bambou. **UTILISATION:** Pour limer et polir les ongles. **POUR:** Chiens, chats.

REF.: P962 / 2 x 20 cm



COMPLEMENTS  
NATURE COLLECTION

02.5  
Mitt  
Moufle

Exclusive design with improved grip for greater deshedding.

Conception unique avec une meilleure prise en main pour une meilleure élimination de la mue.



**Laika**  
Green Mitt  
Moufle Verte

NEW NOUVEAU

**FEATURES:** Special rubber teeth. **USE:** Thoroughly removes moulting hair. **TYPE OF COAT:** Short, double-layered. **FOR:** Dogs.

**CARACTÉRISTIQUES:** dents en caoutchouc spéciales. **UTILISATION:** Enlève les poils de mue en profondeur. **TYPE DE POILS:** Courts, double couche. **POUR:** Chien.

REF.: P821 / 14 x 9 cm



**Laika**  
Red Mitt  
Moufle Rouge

NEW NOUVEAU

**FEATURES:** small rubber teeth. **USE:** Removes moulting hair. **TYPE OF COAT:** Short. **FOR:** Dogs.

**CARACTÉRISTIQUES:** petites dents en caoutchouc. **UTILISATION:** Enlève les poils de mue. **TYPE DE POILS:** Courts. **POUR:** Chien.

REF.: P820 / 14 x 9 cm



**Laika**  
Blue Mitt  
Moufle Bleu

NEW NOUVEAU

**FEATURES:** big rubber teeth. **USE:** Removes moulting hair. **TYPE OF COAT:** double-layered and Nordic. **FOR:** Dogs.

**CARACTÉRISTIQUES:** grandes dents en caoutchouc. **UTILISATION:** Enlève les poils de mue. **TYPE DE POILS:** double couche et nordiques. **POUR:** Chien.

REF.: P825 / 14 x 9 cm



Kira  
Glove  
Gant Moufle



**FEATURES:** Double-sided, 1 rubber and 1 fabric. **USE:** For removing dead fur in double-coated dogs and helping to renew the coat. Removes pet hair from clothes, carpets and sofas. Also useful for shampooing. **COAT TYPE:** Shedding (short, double coat, etc.). **FOR:** Cats and dogs.

**CARACTÉRISTIQUES:** double face, 1 caoutchouc et 1 tissu. **UTILISATION:** Pour enlever les poils de mue chez les chiens avec des poils double couche et aider à renouveler les poils avant qu'ils ne tombent. Pour poils courts. Élimine les poils des vêtements, des tapis et des canapés. Également utiles pour savonner pendant le bain. **TYPE DE POILS:** mue (court, double couche, etc.). **POUR:** Chiens et chats.

REF.: P787 / 15 x23 cm



Kira  
Glove  
Gant Moufle



**FEATURES:** Rubber palmed glove with rubber teeth for the removal of shedding coat. Use: Rub the coat in a circular motion until no additional hair is removed. **COAT TYPE:** Shedding (short, double coat, etc.). **FOR:** Cats and dogs.

**CARACTÉRISTIQUES:** Gant avec paume en caoutchouc muni de dents pour enlever les poils qui tombent. **UTILISATION:** Frotter le pelage en réalisant des cercles, jusqu'à ce qu'il ne reste plus de poils sur le gant. **TYPE DE POILS:** mue (court, double couche, etc.). **POUR:** Chiens et chats.

REF.: P786 / 23 x16 cm



TOOLS / OUTILS  
NATURE COLLECTION

02.6  
Stripping  
Épilation

Tools for all stripping stages.

Outils pour toutes les étapes de l'épilation.



Juno  
Stripping Knife 01  
Trimmer 01

**FEATURES:** 25 short, triangular teeth. **USE:** To thoroughly remove fine undercoat. **TYPE OF COAT:** Wired-coat. **FOR:** Dog.g.

**CARACTÉRISTIQUES:** 25 Dents courtes triangulaires Inox. **UTILISATION:** Pour éliminer le sous-poil fin et court en profondeur. **TYPE DE POILS:** Dur. **POUR:** Chien.

REF.: P976 / 2,5 x 15cm



Juno  
Stripping Knife 02  
Trimmer 02

**FEATURES:** 23 semi-straight teeth. **USE:** To thoroughly remove fine undercoat. **TYPE OF COAT:** spaniels y setters. **FOR:** Dog.

**CARACTÉRISTIQUES:** 23 Dents semi-droites Inox. **UTILISATION:** Pour éliminer le sous-poil fin en profondeur. **TYPE DE POILS:** épagneuls et setters. **POUR:** Chien.

REF.: P977 / 2,5 x 15cm



**Juno**  
Stripping Knife 03  
Trimmer 03

**FEATURES:** Medium, triangular teeth. **USE:** For finishes and definition. **TYPE OF COAT:** Wired-coat. **FOR:** Dog.

**CARACTÉRISTIQUES:** Dents moyennes triangulaires Inox. **UTILISATION:** Pour définir les couches et les finitions **TYPE DE POILS:** Dur. **POUR:** Chien.

REF.: P971 / 2,5 x 15cm



**Juno**  
Stripping Knife 04  
Trimmer 04

**FEATURES:** 17 medium, triangular and inclined (stainless steel). **USE:** For removing médium undercoat. **TYPE OF COAT:** Wired-coat. **FOR:** Dog.

**CARACTÉRISTIQUES:** 17 Dents moyennes triangulaires et inclinées Inox. **UTILISATION:** Pour éliminer le sous-poil moyen. **TYPE DE POILS:** Dur. **POUR:** Chien.

REF.: P975 / 2,5 x 15cm



**Juno**  
Stripping Knife 05  
Trimmer 05

**FEATURES:** 17 medium, triangular teeth (stainless steel). **USE:** For stripping thicker layers and removing médium undercoat. **TYPE OF COAT:** Spaniels y setters. **FOR:** Dog.

**CARACTÉRISTIQUES:** 17 Dents moyennes triangulaires Inox. **UTILISATION:** Pour arracher de longues couches et éliminer le sous-poil moyen. **TYPE DE POILS:** épagneuls et setters. **POUR:** Chien.

REF.: P978 / 2,5 x 15cm



**Juno**  
Stripping Knife 09  
Trimmer 09

**FEATURES:** 12 double triangular teeth (stainless steel). **USE:** For stripping long layers in the "rolling coats" technique. **TYPE OF COAT:** Wired-coat. **FOR:** Dog.

**CARACTÉRISTIQUES:** 12 Dents doubles triangulaires Inox. **UTILISATION:** Pour éliminer de longues couches en couche couvrante. **TYPE DE POILS:** Dur. **POUR:** Chien.

REF.: P981 / 2,5 x 15cm



**Juno**  
Stripping Knife 10  
Trimmer 10

**FEATURES:** 8 very large, triangular teeth (stainless steel). **USE:** For stripping over-grown, thick layers. **TYPE OF COAT:** Wired-coat. **FOR:** Dog.

**CARACTÉRISTIQUES:** 8 Très grandes dents triangulaires Inox. **UTILISATION:** Pour éliminer les couches anciennes ou épaisses. **TYPE DE POILS:** Dur. **POUR:** Chien.

REF.: P982 / 2,5 x 15cm



**Juno**  
Super Stripping Knife 11  
Super Trimmer 11

**FEATURES:** 30 very large, triangular teeth. **USE:** To thoroughly remove fine undercoat. **TYPE OF COAT:** spaniels y setters. **FOR:** Dog.

**CARACTÉRISTIQUES:** 30 Très grandes dents triangulaires Inox. **UTILISATION:** Pour éliminer le sous-poil fin en profondeur. **TYPE DE POILS:** épagneuls et setters. **POUR:** Chien.

REF.: P819 / 2,5 x 17,9 cm



**Juno**  
Stripping Knife 06  
Trimmer 06

**FEATURES:** 15 large, inclined, triangular teeth (stainless steel). **USE:** For removing thick undercoat quickly. **TYPE OF COAT:** Wired-coat. **FOR:** Dog.

**CARACTÉRISTIQUES:** 15 Dents longues triangulaires inclinées Inox. **UTILISATION:** Pour sous-poil dense, rapidement. **TYPE DE POILS:** Dur. **ANIMAL:** Chien.

REF.: P979 / 2,5 x 15cm



**Juno**  
Stripping Knife 07  
Trimmer 07

**FEATURES:** 14 long, triangular teeth (stainless steel). **USE:** For stripping médium-long coats. **TYPE OF COAT:** Wired-coat. **FOR:** Dog.

**CARACTÉRISTIQUES:** 14 Dents longues triangulaires Inox. **UTILISATION:** Pour éliminer les couches longues et moyennes. **TYPE DE POILS:** Dur. **POUR:** Chien

REF.: P972 / 2,5 x 15cm



**Juno**  
Stripping Knife 08  
Trimmer 08

**FEATURES:** 13 long, triangular teeth (Stainless steel). **USE:** For stripping long layers quickly. **TYPE OF COAT:** Wired-coat. **FOR:** Dog.

**CARACTÉRISTIQUES:** 13 Dents longues triangulaires Inox. **UTILISATION:** Pour éliminer de longues couches rapidement. **TYPE DE POILS:** Dur. **POUR:** Chien.

REF.: P980 / 2,5 x 15cm



**Juno**  
Lefty Stripping Knife 03  
Trimmer Gauchers 03

**FEATURES:** Medium triangular stainless steel teeth. **USE:** Defines fur layers and finishing touches. **TYPE OF COAT:** Rough. **FOR:** Dogs.

**CARACTÉRISTIQUES:** Dents moyennes triangulaires en acier inoxydable. **UTILISATION:** Définit les couches du pelage et les finitions. **TYPE DE POILS:** Durs. **POUR:** Chien.

REF.: P783 / 2,5 x 15cm



**Juno**  
Lefty Stripping Knife 07  
Trimmer Gauchers 07

**FEATURES:** Long, triangular stainless steel teeth. **USE:** Removes layers of medium and long hair. **TYPE OF COAT:** Rough. **FOR:** Dogs.

**CARACTÉRISTIQUES:** Longues dents triangulaires en acier inoxydable. **UTILISATION:** Enlève les couches de poils moyens et longs. **TYPE DE POILS:** Durs. **POUR:** Chien.

REF.: P784 / 2,5 x 15cm



**Juno**  
Lefty Stripping Knife 10  
Trimmer Gauchers 10

**FEATURES:** Long, triangular stainless steel teeth. **USE:** Removes dense hair or old fur. **TYPE OF COAT:** Rough. **FOR:** Dogs.

**CARACTÉRISTIQUES:** Grandes dents triangulaires en acier inoxydable. **UTILISATION:** Enlève les poils denses ou les pelages anciens. **TYPE DE POILS:** Durs. **POUR:** Chien.

REF.: P785 / 2,5 x 15cm



NATURE COLLECTION

# Stripping Knives Trimmers

REF. RÉF.	BLADE LAME	N° TEETH N° DE DENTS	SHAPE OF TEETH TYPE DE DENTS	TYPE OF WORK TYPE DE TRAVAIL	COAT TYPE RACES	HIGHLIGHTS POINTS FORTS
P976	01	25	Triangular fine. Triangulaires fines.	Flatwork finish work, removing fine sub-coat. Finitions flatwork élimination du sous-poil le plus fin.	Wire coats. Poils durs.	Strips deeper than other knives. Attrape les poils que les autres trimmers ne peuvent pas attraper.
P977	02	23	Straight Medium length. Droits/longueur moyenne.	Removes undercoat Setters, Spaniels. Arracher, Setters, Spaniels.	Setters, Spaniels, fine wire coats. Setters, Spaniels, pelo duro fino.	Avoids breaking the hair. Évite la casse.
P971 - P783*	03	20	Triangular fine. Triangulaires fines.	Finish work. Pour les finitions.	Wire coats. Poils durs.	For a flat and smooth finish. Permet d'obtenir une finition homogène.
P975	04	17	Angulated triangular. Triangulaires inclinées.	Removes undercoat. Élimine le sous-poil en général.	Terriers, Spaniels and Setters. Terriers, Spaniels et Setters.	Removes undercoat without irritating the skin. Élimine le sous-poil sans blesser la peau.
P978	05	17	Triangular. Triangulaires.	Stripping short + medium layers. Arracher les couches moyennes et courtes.	Fine wire coats. Poils durs, non épais.	Ideal for dogs with 2 coats at 8 weeks. Idéa pour les chiens en 2 couches sur 8 semaines.
P979	06	15	Triangular long inclined. Triangulaires larges, inclinées.	Removes thick sub-coat. Élimine le sous-poil dense.	Schnauzers, Spaniels. Schnauzers, Spaniels.	Removes more coat faster and more effective stripping. Capable de supprimer beaucoup de sous-poil en peu de temps.
P972 - P784*	07	14	Triangular rounded-tip Triangulaires sans pointe.	Stripping layers. Élimine les couches.	Schnauzers. Schnauzers.	An all-rounded for all salons. Tout-terrain, idéal pour le toilettage.
P980	08	13	Triangular rounded-tip. Triangulaires sans pointe.	Stripping thick and dense coats. Arracher une grande densité ou grosseur.	Terriers. Terriers.	Very fast on long layers and thick coats. Rapide pour les pelages longs et poils très épais.
P981	09	12	Double teeth. Dents doubles.	Stripping rolling coats. Arracher en rolling coat.	Wire coats. Poils durs.	Ideal for rotating layers, blending + tails. Idéal pour la rotation de beaucoup de couches, blending et queues.
P982 - P785*	10	8	Giant triangular. Dents géantes triangulaires.	Extreme jobs. Travaux extrêmes.	Wire coats. Poils durs.	Quick and comfortable on thick, broken coats. Rapide et confortable pour les pelages lourds, récupérations, grande densité.
P819	11	30	Long, triangular teeth with rounded tip. Longue dent triangulaire sans pointe.	Brushing out undercoat. Carder le sous-pelo.	Spaniels, Setter - wire-coats. Setters Spagnol à poil dur.	Aids eliminating undercoat thanks to it's length. Accélère l'élimination du sous-poil grâce à sa longueur.

\*LEFT-HANDED / \*GAUCHER

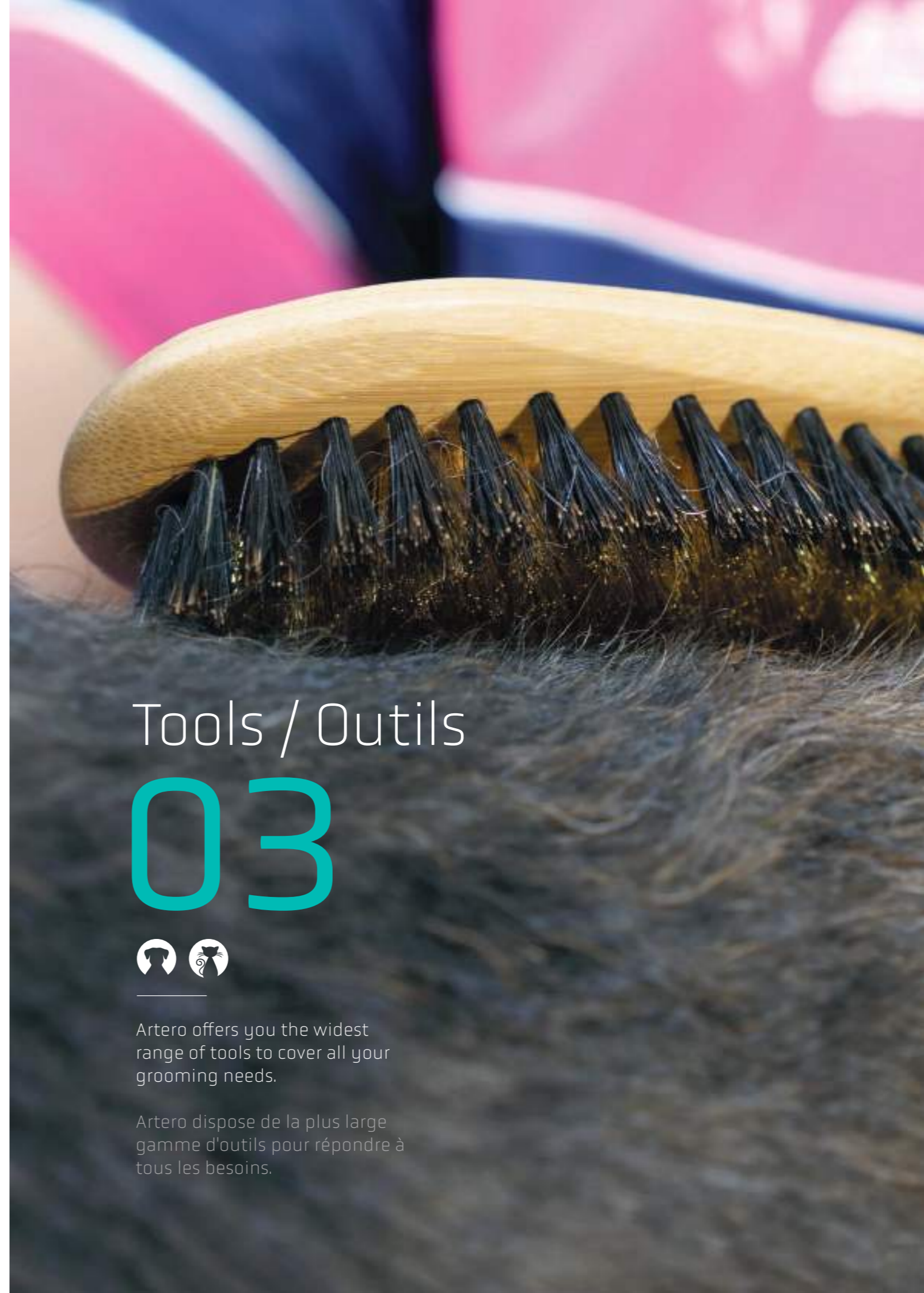

Tools / Outils

03



Artero offers you the widest range of tools to cover all your grooming needs.

Artero dispose de la plus large gamme d'outils pour répondre à tous les besoins.



### Carbon Parting Comb Peigne à Pointe Carbone

**FEATURES:** Regular teeth. Chrome tail. **USE:** For brushing, tidying and straightening the coat. Ideal for parting the hair, thanks to its metallic tip. Perfect for creating topknots. **COAT TYPE:** Long and poodles. **FOR:** Dogs.

**CARACTÉRISTIQUES:** Dents régulières. Carbone. **UTILISATION:** Pour ouvrir, trier et étirer le pelage et pouvoir faire des séparations en couches grâce à sa pointe métallique, idéale pour réaliser des top knots. **TYPE DE POILS:** Longs et caniches. **POUR:** Chien.

REF.: K622 / 22 x 2,5cm



### Teasing Comb Peigne à Créper

**FEATURES:** Serrated teeth at base. POM. **USE:** For brushing and tidying, ideal for quickly combing any type of coat. Has additional teeth at the end to tease hair. **COAT TYPE:** Wiry, medium and long. **FOR:** Cats and dogs.

**CARACTÉRISTIQUES:** Dents dentelées à la base. POM. **UTILISATION:** Pour ouvrir et arranger le pelage, idéal pour carder rapidement tout type de pelage. Avec un peigne à l'arrière pour creuser les poils. **TYPE DE POILS:** dur, moyen et long. **POUR:** Chiens, chats.

REF.: K314 / 19 x 2,5cm



### Double Flexible Dematting Slicker Carde Double Spéciale Nœuds

**FEATURES:** Stiff 23mm pins. **USE:** For thorough removal of knots and tangles. **COAT TYPE:** Tangled, knotted or shedding hair. Dense, overgrown coat. **FOR:** Dogs of any size.

**CARACTÉRISTIQUES:** Poils de 15 mm Rigide. **UTILISATION:** Pour éliminer les poils emmêlés et les nœuds en profondeur. **TYPE DE POILS:** Poils emmêlés, noués ou provenant de la mue. Densité excessive. **POUR:** Chien toutes tailles.

REF.: P355 / 8 x 7cm



### Extra Small Classic Slicker Carde Classique Très Petite

**FEATURES:** Flexible 11mm pins. **USE:** For brushing and removing knots in short and mid-length coats. Small breeds. **COAT TYPE:** All types. Short and mid-length. **FOR:** Small dogs and cats.

**CARACTÉRISTIQUES:** Pointes 11 mm Flexible. **UTILISATION:** Pour ouvrir le pelage, enlever les nœuds des poils courts et moyens. Petites races. **TYPE DE POILS:** Tous les types de poils. Longueur courte et moyenne. **POUR:** Chiens de petite taille et chats.

REF.: P754 / 6 x 4,5cm



### Blue Trimmer Trimmer Bleu pour Gaucher

**FEATURES:** 14 stainless steel teeth. **USE:** Multi-purpose tool for stripping mid-density coats. **COAT TYPE:** Wire-coat. **FOR:** Dogs.

**CARACTÉRISTIQUES:** 14 dents Inox. **UTILISATION:** Pour le stripping des pelages à densité moyenne, à usage multiple. **TYPE DE POILS:** Dur. **POUR:** Chien.

REF.: P302



### Trio Trim Stripping Knife Trim Trimmer Trio Trim

**FEATURES:** 3 stainless steel toothed sides. **USE:** For flat-work, stripping and plucking. **TRIPLE FUNCTION:** large teeth for simultaneously working on wiry hair and the undercoat, fine teeth for defining wiry hair and serrated tip for plucking and detail. **COAT TYPE:** Wire-coat. **FOR:** Dogs.

**CARACTÉRISTIQUES:** 3 côtés dentelés Inox. **UTILISATION:** Pour la définition et le rolling coat. **TRIPLE FONCTION:** grande dent pour travailler les poils durs et le sous-poil en même temps, dent fine pour définir les poils durs, couronne pour épiler et détailler. **TYPE DE POILS:** Dur. **ANIMAL:** Chien.

REF.: P342



### Stripping Stone Pierre à Épiler

**FEATURES:** Very porous surface. **USE:** For removing the undercoat, stripping very fine hair or defining layers. **COAT TYPE:** Wire-coat, spaniels and setters. **FOR:** Dogs.

**CARACTÉRISTIQUES:** Surface très poreuse. **UTILISATION:** Pour enlever le sous-poil, arracher les poils très fins ou définir le pelage. **TYPE DE POILS:** Dur, épagneuls et setters. **POUR:** Chien.

REF.: P642



### Xtreme Coat

**FEATURES:** Double-sided blades: 13 on one side and 25 on the other. **USE:** Multi-purpose. For removing knots and tangles. For thorough undercoat removal and helping with stripping. **COAT TYPE:** Short, wire-coat, spaniels, double coat. **FOR:** Cats and dogs.

**CARACTÉRISTIQUES:** Lames doubles, 13 lames d'un côté et 25 lames de l'autre. **UTILISATION:** Multiple. Pour éliminer les poils emmêlés et les nœuds. Pour entraîner la mue piégée dans le pelage. Pour éliminer le sous-poil en profondeur et aider au stripping. **TYPE DE POILS:** dur, spaniels, double couche et court. **POUR:** Chiens, chats.

REF.: P314



### Mitts Gant Moufle

**FEATURES:** Double-sided, 1 rubber and 1 fabric. **USE:** For removing dead fur in double-coated dogs and helping to renew the coat. Removes pet hair from clothes, carpets and sofas. Also useful for shampooing. **COAT TYPE:** Shedding (short, double coat, etc.) **FOR:** Cats and dogs.

**CARACTÉRISTIQUES:** double face, 1 caoutchouc et 1 tissu. **UTILISATION:** Pour enlever les poils de mue chez les chiens avec des poils double couche et aider à renouveler les poils avant qu'ils ne tombent. Pour poils courts. Élimine les poils des vêtements, des tapis et des canapés. Également utiles pour savonner pendant le bain. **TYPE DE POILS:** mue (court, double couche, etc.) **POUR:** Chiens et chats.

REF.: P337



### Deshedder Peigne à Débousser

**FEATURES:** 44 teeth. **USE:** Removes the undercoat on cats and dogs and brushes out shedding hair in short-haired dogs. **COAT TYPE:** Short, wire-coat. **FOR:** Cats and dogs.

**CARACTÉRISTIQUES:** 44 Dents. **Utilisation:** Élimine le sous-poil des chiens et des chats ainsi que les poils tombant sur les chiens à poils courts. **TYPE DE POILS:** Dur et court. **POUR:** Chiens, chats.

REF.: P462



### Green Mitt Moufle Verte

**FEATURES:** Rubber. **USE:** For removing shedding hair in mid-long haired cats and dogs, helping to renew it coat growth. **COAT TYPE:** Shedding (short, double coat, Nordic breeds, etc.) **FOR:** Cats and dogs.

**CARACTÉRISTIQUES:** Caoutchouc. **UTILISATION:** Pour enlever les poils de mue chez les chiens et les chats à poils mi-longs et aider à renouveler le pelage. **TYPE DE POILS:** mue (court, double couche, nordique, etc.) **POUR:** Chiens et chats.

REF.: P385



### Latex Thimbles Doigtiers en Latex

**FEATURES:** Latex. **USE:** Protects the skin and improves grip for removing hair. **COAT TYPE:** Wire-coat, spaniels and setters. **FOR:** Dogs.

**CARACTÉRISTIQUES:** latex. **UTILISATION:** Protection de la peau en plus d'améliorer la tenue des poils sans perte de sensibilité. **TYPE DE POILS:** Dur, épagneuls et setters. **POUR:** Chien.

20 uds.

REF.: P648 / M

REF.: P649 / L



### Rubbe Thimbles Doigtiers en Caoutchouc

**FEATURES:** Rubber. **USE:** Protects the skin and improves grip for removing hair. **COAT TYPE:** Wire-coat, spaniels and setters. **FOR:** Dogs.

**CARACTÉRISTIQUES:** Caoutchouc. **UTILISATION:** Protection de la peau en plus d'améliorer le maintien, très résistant. **TYPE DE POILS:** Dur, épagneuls et setters. **POUR:** Chien.

5 uds.

REF.: P647

REF.: P646

REF.: P645

REF.: P644

REF.: P643



### Strong Nail File Lime à Ongles Renforcé

**FEATURES:** Chrome. **USE:** For filing nails. **FOR:** Cats and dogs.

**CARACTÉRISTIQUES:** chromée. **Utilisation:** Pour limer les ongles. **POUR:** chiens et chats.

REF.: P267 / 20cm



### Electric Nail File Lime à Ongles Électrique

**FEATURES:** With battery and removable head. **USE:** Used to file nails. **FOR:** Small to medium cats and dogs.

**CARACTÉRISTIQUES:** Avec batterie et tête amovible. **UTILISATION:** Pour limer les ongles en l'utilisant comme un tour. **POUR:** Chiens et chats.

REF.: Y349 / 13cm



### Straight Forceps Pince à Épiler Droits

**FEATURES:** Stainless steel. **USE:** For plucking ear hair. **FOR:** Cats and dogs.

**CARACTÉRISTIQUES:** Acier inoxydable. **UTILISATION:** Pour épiler les poils du conduit auditif. **POUR:** Chiens et chats.

REF.: Y330 / 13 cm



### Curved Forceps Pince à Épiler Courbés

**FEATURES:** Stainless steel. **USE:** For plucking ear hair. **FOR:** Cats and dogs.

**CARACTÉRISTIQUES:** Acier inoxydable. **UTILISATION:** Pour épiler les poils du conduit auditif. **POUR:** Chiens et chats.

REF.: Y331 / 13 cm



### Finger Toothbrush Brosses à Dents Doigtier

**FEATURES:** Silicone. **USE:** A convenient way to brush pet teeth. **FOR:** Cats and dogs.

**CARACTÉRISTIQUES:** Silicone. **UTILISATION:** Pour brosser facilement les dents des animaux de compagnie. **POUR:** Chiens et chats.

REF.: P309



### Elastic Gummies Élastiques en Caoutchouc

**FEATURES:** Silicone **USE:** to pick up Top Knots and separations. **FOR:** Dogs.

**CARACTÉRISTIQUES:** Silicone. **UTILISATION:** Pour réaliser un top knot. **POUR:** chiens.

700 uds.  
REF.: H710 / 9mm



### Cohesive Elastic Bandage Bandages Élastiques Cohésif

**FEATURES:** Breathable. **USE:** Gathering or dividing long hair (beards, ears, topknot) and for bandaging. **FOR:** Dogs.

**CARACTÉRISTIQUES:** respirant. **UTILISATION:** Pour rassembler les longs poils qui se séparent (barbes, oreilles, Top) et pour préparer des bandages. **POUR:** Chien.

REF.: Y504 / 7,5cm  
REF.: Y505 / 4,5cm



### Bows 10u. Rubans 10 u.

**FEATURES:** Fabric with double band. **USE:** For topknots. **FOR:** Dogs.

**CARACTÉRISTIQUES:** Tissu à double élastique. **UTILISATION:** Pour réaliser des top knots. **POUR:** Chiens.

REF.: H228



## TOOLS / OUTILS

# Model Dogs Mannequins de chiens

Perfect your cutting skills with these ideal training dogs.

Perfectionnez vos compétences en matière de coupe avec ces chiens d'entraînement idéaux.



### Bichon Model Dog Mannequin Frisé

Model dog with a wide head, ideal for perfecting the styling of more robust breeds. **USE:** Use with a hairpiece as a model for training, practice cuts, shaping and styling research. **INSTRUCTIONS FOR USE:** Assemble the 4 legs, tail, nose and eyes according to the instructions.

Structure solide avec tête large pour imiter les races les plus robustes. **UTILISATION:** Avec une perruque, il devient un modèle pour l'apprentissage, la pratique des ciseaux ou la recherche de formes. **MODE D'EMPLOI:** Montage selon les instructions des 4 pattes, de la queue, du nez et des yeux.

REF.: Y128

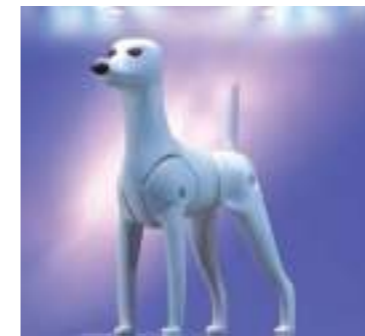

### Poodle Model Dog Mannequin Caniche

Ideal for perfecting your scissoring skills. **USE:** Use with a hairpiece as a model for training, practice cuts or styling research. **INSTRUCTIONS FOR USE:** Assemble the 4 legs, tail, nose and eyes according to the instructions.

Structure générique servant de base de toute coupe. **UTILISATION:** Avec une perruque, il devient un modèle pour l'apprentissage, la pratique des ciseaux ou la recherche de formes. **MODE D'EMPLOI:** Montage selon les instructions des 4 pattes, de la queue, du nez et des yeux.

REF.: Y123

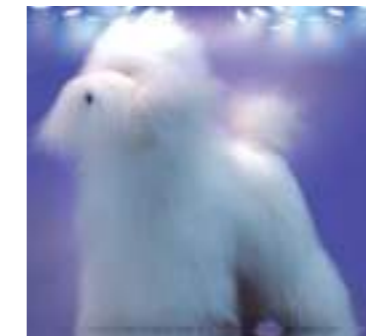

### Poodle Head and Body Hairpiece Perruque Tête + Corps Caniche

The hairpiece for improving cutting techniques and defining new cuts. **USE:** Use with model dog mannequin for training, practice cuts or shaping and styling research. **INSTRUCTIONS FOR USE:** Cover the mannequin and add the eyes and nose. Brush and cut.

La perruque qui permet de perfectionner la technique des ciseaux et définir de nouvelles coupes. **UTILISATION:** Avec un mannequin, elle devient un modèle pour l'apprentissage, la pratique des ciseaux ou la recherche de formes. **MODE D'EMPLOI:** La placer sur un mannequin et ajouter les yeux et le nez. Brosser et couper.

REF.: Y122



### Bichon Head and Body Hairpiece Perruque Tête + Corps Frisé

The hairpiece for improving cutting techniques and defining Bichon cuts. **USE:** Use with model dog mannequin for training, practice cuts, shaping and styling research. **INSTRUCTIONS FOR USE:** Cover the mannequin and add the eyes and nose. Brush and cut.

Le poster pour améliorer la technique de ciseaux et définir la coupe du frisé. **UTILISATION:** Avec un mannequin, elle devient un modèle pour l'apprentissage, la pratique des ciseaux ou la recherche de formes. **MODE D'EMPLOI:** La placer sur un mannequin et ajouter les yeux et le nez. Brosser et couper.

REF.: Y127



TOOLS / OUTILS

# Bathing Bain

Accessories to speed up the bathing and drying processes.

Accessoires pour accélérer les processus de bain et de séchage.



## Spa Effect Shower Douche Effet

**FEATURES:** 2 options depending on the position of the rubber skirt. **USE:** Directs the spray of water for a quicker rinse during bathing and avoids splashing. Also features a massage option. **FOR:** Cats and dogs.

**CARACTÉRISTIQUES:** 2 options en fonction de la position de la jupe en caoutchouc. **UTILISATION:** Pour baigner les animaux de compagnie en concentrant l'eau pour rincer avec rapidité et sans éclaboussures. Option mitaine de massage. **POUR:** Chiens et chats.

REF.: Y913



## Purifying Shower Head Douche Haute

**FEATURES:** With Germanium and Tourmaline. **USE:** For bathing pets, provides more pressure for deeper cleansing. Filters water impurities and chlorine to improve skin condition. **FOR:** Cats and dogs.

**CARACTÉRISTIQUES:** Avec du germanium et de la tourmaline. **UTILISATION:** Pour baigner les animaux de compagnie avec beaucoup plus de pression et un nettoyage en profondeur. Filtre le chlore et les impuretés de l'eau pour améliorer l'état de la peau. **POUR:** Chiens et chats.

REF.: Y914



## Zumba Towel pockets Zumba Small Serviette/Poches Zumba Étroite

**FEATURES:** Microfibre 300gr/m2. **USE:** For drying small pets, use after wringing out excess water in the bathtub, the pockets serve to hold better and speed up drying. **FOR:** Dogs, cats and rabbits.

**CARACTÉRISTIQUES:** Microfibre 300 g/m2 **UTILISATION:** Pour le séchage des petits animaux domestiques, utiliser après avoir essoré l'excès d'eau dans la baignoire, les poches permettent une meilleure prise et un séchage plus rapide. **POUR:** Chiens, chats et lapins.

REF.: A509 / 64x23cm



## Zumba Towel pockets Zumba Wide Serviette/Poches Zumba Large

**FEATURES:** Microfibre 300gr/m2. **USE:** For drying pets, use after wringing out excess water in the bathtub, the pockets serve to hold better and speed up drying. **FOR:** Dogs, cats.

**CARACTÉRISTIQUES:** Microfibre 300 g/m2 **UTILISATION:** Pour le séchage des animaux domestiques, utiliser après avoir essoré l'excès d'eau dans la baignoire, les poches permettent une meilleure prise et un séchage plus rapide. **POUR:** Chiens, chats.

REF.: A510 / 100x50cm



## Rumba Noodles Towel Serviette Noodles

**FEATURES:** Microfiber fringes. **USE:** Complete drying of pets thanks to its fringe system, and a better grip thanks to the grip pockets. **FOR:** Dogs and cats.

**CARACTÉRISTIQUES:** Franges en microfibre. **UTILISATION:** Séchage complet des animaux de compagnie grâce à son système de franges, et une meilleure prise en main grâce aux poches de préhension. **POUR:** Chiens et chats.

REF.: A515 / 77 x 40 cm



## Cotton Towel Serviette en Coton

**FEATURES:** Cotton. **USE:** For drying pets after bathing. Removes excess moisture. **FOR:** Cats and dogs.

**CARACTÉRISTIQUES:** Coton. **UTILISATION:** Pour sécher les animaux de compagnie; s'en servir après avoir essoré l'animal dans le bain; finir d'éliminer l'excès d'humidité et le laisser prêt pour le séchoir. **POUR:** Chiens et chats.

REF.: A477 / 50cm x 85 cm



**Dune**  
Microfibre Towel Blue  
Serviette en Microfibre Bleu

**FEATURES:** Microfiber. **USE:** To dry pets, use after wringing the animal in the bathtub, finish with excess moisture leaving ready for the dryer. **FOR:** Dogs and cats.

**CARACTÉRISTIQUES:** Microfibre. **UTILISATION:** Pour sécher les animaux de compagnie; s'en servir après avoir essoré l'animal dans le bain; finir d'éliminer l'excès d'humidité et le laisser prêt pour le séchoir. **POUR:** Chiens et chats.

REF.: A507



**Samba**  
Ultra-Absorbent Towel  
Chiffon Ultra-absorbant

**FEATURES:** Ultra absorbent - Ionized carbon. **USE:** Dries excess water very quickly. **FOR:** Cats and dogs.

**CARACTÉRISTIQUES:** Carbone ionisé. **UTILISATION:** Pour sécher l'excès d'eau de manière ultra-rapide. Pas besoin de le laisser sécher entre deux utilisations. **POUR:** Chiens et chats.

REF.: A418 / 85cm x 33 cm



**Dune**  
Microfibre Towel Pink  
Serviette en Microfibre Rose

**FEATURES:** Microfiber. **USE:** To dry pets, use after wringing the animal in the bathtub, finish with excess moisture leaving ready for the dryer. **FOR:** Dogs and cats.

**CARACTÉRISTIQUES:** Microfibre. **UTILISATION:** Pour sécher les animaux de compagnie; s'en servir après avoir essoré l'animal dans le bain; finir d'éliminer l'excès d'humidité et le laisser prêt pour le séchoir. **POUR:** Chiens et chats.

REF.: A508



**Samba**  
Ultra-Absorbent Large Towel  
Grande serviette Ultra-absorbant



**FEATURES:** Ionised activated carbon. **USE:** Ultra-fast water absorption; it regains its absorbency after spin-drying. **FOR:** Medium and large dogs.

**CARACTÉRISTIQUES:** Charbon actif ionisé. **UTILISATION:** Absorption ultra-rapide de l'eau; elle retrouve son pouvoir d'absorption après l'essorage. **POUR:** Chiens de taille moyenne et grande.

REF.: A514 / 87 x 68 cm







TOOLS / OUTILS

# Nature Collection Display / Présentoir

REF. EMPTY DISPLAY / PRÉSENTOIR VIDE: Y424

REF. FULL DISPLAY / PRÉSENTOIR REMPLI: Y441

SIZE / DIMENSIONS: 55 cm x 190 cm x 45 cm

PRODUCT / PRODUIT	REF. / RÉF.	QUANTITY / QUANTITÉ
LONG TOOTH COMB	P949	3 u.
SHORT TOOTH COMB	P950	3 u.
MINI COMB	P951	3 u.
EXTRA FINE PIN COMB	P943	3 u.
WIDE COMB	P941	3 u.
DOUBLE ROTATING PIN COMB	P942	3 u.
OVAL COMB	P944	3 u.
MINI EYE COMB	P963	3 u.
SUPERSOFT PIN SLICKER XS	P966	3 u.
SUPERSOFT PIN SLICKER S	P967	3 u.
SUPERSOFT PIN SLICKER XS	P968	3 u.
SUPERSOFT PIN SLICKER M	P969	3 u.
PROTECTED PIN SLICKER L	P937	3 u.
PROTECTED PIN SLICKER M	P938	3 u.
PROTECTED PIN SLICKER S	P939	3 u.
PROTECTED PIN SLICKER XS	P940	3 u.
DOUBLE FLEXIBLE SLICKER M	P952	3 u.
DOUBLE FLEXIBLE SLICKER S	P953	3 u.
MATT SLICKER M	P955	3 u.
WILD BOAR BRISTLE BRUSH	P929	3 u.
METALLIC PIN BRUSH	P931	3 u.
MINI BRUSH	P932	3 u.
SUPERSOFT BRUSH L	P956	3 u.
NAIL TRIMMER M	P250	3 u.
NAIL TRIMMER S	P960	3 u.
NAIL TRIMMER MINI	P961	3 u.
LONG BLADES MATT-BREAKER	P947	3 u.
SHORT BLADES MATT-BREAKER	P948	3 u.
SPECIAL MATT-BREAKER	P970	3 u.
RAKE L	P973	3 u.
DE-SHEDDER 90	P777	3 u.
SUPER COAT DOBLE M	P946	3 u.



TOOLS / OUTILS

# Mixed Display Présentoir Mixte

REF. EMPTY DISPLAY / PRÉSENTOIR VIDE: Y431

REF. FULL DISPLAY / PRÉSENTOIR REMPLI: Y443

SIZE / DIMENSIONS: 55 cm x 190 cm x 45 cm

PRODUCT / PRODUIT	REF. / RÉF.	QUANTITY / QUANTITÉ
VITALIZANTE 250 ML	H622	3 u.
HIDRATANTE 250 ML	H624	3 u.
BLANC 250 ML	H648	3 u.
4CATS 250 ML	H657	3 u.
BABY 250 ML	H664	3 u.
BYE BYE 250 ML	H666	3 u.
RELAX 250 ML	H665	3 u.
DETOX 250 ML	H712	3 u.
PROTEINE 100	H626	3 u.
KERATINE VITAL 100	H672	3 u.
DETOX 100 ML	H727	3 u.
SPEED	H633	3 u.
FLASH	H634	3 u.
MATT-X	H647	3 u.
SNIFF	H726	3 u.
MIX 250 ML	H695	3 u.
BALSAM 250 ML	H699	3 u.
AURIGEL	H640	3 u.
PRETTY EYES	H646	3 u.
PERFUME CLASIC	H652	3 u.
PERFUME IMPACT	H653	3 u.
PERFUME VIOLET	H654	3 u.
PERFUME TIERRA	H655	3 u.
PERFUME BABY	H673	3 u.
PERFUME FRESH	H693	3 u.
NAIL TRIMMER M	P250	3 u.
NAIL TRIMMER S	P960	3 u.
NAIL TRIMMER MINI	P961	3 u.
LONG TOOTH COMB	P949	3 u.
SHORT TOOTH COMB	P950	3 u.
MINI COMB	P951	3 u.
WIDE COMB	P941	3 u.
DOUBLE SWIVEL PIN COMB	P942	3 u.
OVAL COMB	P944	3 u.
PROTECTED PIN SLICKER L	P937	3 u.
PROTECTED PIN SLICKER M	P938	3 u.
PROTECTED PIN SLICKER S	P939	3 u.
PROTECTED PIN SLICKER XS	P940	3 u.
SUPERSOFT PIN SLICKER XS	P966	3 u.
SUPERSOFT PIN SLICKER S	P967	3 u.
SUPERSOFT PIN SLICKER XS	P968	3 u.
SUPERSOFT PIN SLICKER M	P969	3 u.
LONG BLADES MATT-BREAKER	P947	3 u.
SHORT BLADES MATT-BREAKER	P948	3 u.
SPECIAL MATT-BREAKER	P970	3 u.
METALLIC PIN BRUSH	P931	3 u.
MINI BRUSH	P932	3 u.





TOOLS / OUTILS

# Muzzles Muselières

Comfortable, easy to use with original designs, these muzzles are available in all sizes.

Confortables, faciles à utiliser avec des designs originaux, ces muselières sont disponibles dans toutes les tailles.



## Konos Patterned Muzzle Muselière à Motifs

**FEATURES:** Nylon, washable. **USE:** Avoids biting when handling dogs. **FOR:** Dogs.

**CARACTÉRISTIQUES:** Nylon, lavable. **UTILISATION:** Évite les morsures lors de la manipulation des chiens. **POUR:** Chiens.

### MUSIC

REF.: P363 / XS  
REF.: P364 / S  
REF.: P365 / M  
REF.: P366 / L  
REF.: P367 / XL

### LOVE

REF.: P368 / XS  
REF.: P369 / S  
REF.: P370 / M  
REF.: P371 / L  
REF.: P372 / XL



## Donald Silicone Muzzles Muselières en Silicone

**FEATURES:** Silicone with adjustable strap and safety buckle. **USE:** To prevent dogs from biting other animals, people or objects. **FOR:** Dogs.

**CARACTÉRISTIQUES:** Silicone avec sangle réglable et boucle de sécurité. **UTILISATION:** Pour empêcher les chiens de mordre d'autres animaux, des personnes ou des objets. **POUR:** Chiens.

### COFFEE / CAFÉ

REF.: P344 / S  
REF.: P346 / M  
REF.: P348 / L  
REF.: P352 / XL

### YELLOW / JAUNE

REF.: P345 / S  
REF.: P347 / M  
REF.: P349 / L  
REF.: P353 / XL



## Ninja Cat Muzzles Muselières pour Chats

**FEATURES:** Nylon, washable. **USE:** Avoids biting when handling cats. **FOR:** Cats.

**CARACTÉRISTIQUES:** Nylon, lavable. **UTILISATION:** Évite les morsures lors de la manipulation des chats. **POUR:** Chats.



REF.: P232 / MEDIUM / MOYEN



REF.: P231 / LARGE / LARGEUR  
REF.: P233 / SMALL / PETIT



TOOLS / OUTILS

# Leashes Laises

Essential accessories for daily walking and training

Accessoires essentiels pour la marche et l'entraînement quotidiens.



## Harness with leash Harnais à sangle



**FEATURES:** Leash clips on to padded body harness. Extra strength handle. **USE:** For walking dogs. **FOR:** dogs.

**CARACTÉRISTIQUES:** Sangle fixe avec mousqueton et renfort sur la poignée et harnais rembourrés imprimés. **UTILISATION:** Ensemble de promenade du chien. **POUR:** Chien.

REF.: Y513 / S  
REF.: Y514 / M  
REF.: Y515 / L  
REF.: Y516 / LEASH - SANGLE



## Instruktor

**FEATURES:** remote ultrasound bark corrector device. **USE:** Within 5 meters activate the ultrasound when the pet barks to correct that behavior. **FOR:** Dogs.

**CARACTÉRISTIQUES:** dispositif correcteur d'aboiement à distance par ultrasons. **UTILISATION:** Dans un rayon de 5 mètres, activez les ultrasons lorsque votre animal aboie pour corriger ce comportement. **POUR:** Chiens.

REF.: S298



## Show Leads Laises de Concours

**FEATURES:** Nylon lead with adjustable clip. **USE:** For controlled pet walking/showing. **FOR:** Cats and dogs.

**CARACTÉRISTIQUES:** Laisse en nylon avec clip réglable. **UTILISATION:** Pour une promenade/présentation contrôlée de l'animal. **POUR:** Chats et chiens.

REF. BEIGE 6 MM: Y476  
REF. BEIGE 9 MM: Y479  
REF. WHITE 6 MM: Y475

REF. WHITE 9 MM: Y478  
REF. BLACK 6 MM: Y474  
REF. BLACK 9 MM: Y477



# Clothing Vêtements

# 04



Artero presents a new range of grooming wear with fun and flattering designs made from top quality and hair-repellent material. Quick drying and no ironing required.

Artero présente une nouvelle gamme de vêtements de toilettage avec des designs amusants et flatteurs fabriqués à partir de matériaux de qualité supérieure et repoussant les poils. Séchage rapide et aucun repassage requis.



CLOTHING  
VÊTEMENTS

# 04.1 Smocks Blouse

Design combined with practicality transform a uniform into a fashionable work garment.

Le design combiné à la praticité transforme un uniforme en un vêtement de travail à la mode.



## Nairobi



Black feminine blouse with funnel neck and zip opening. Puff sleeves with continuous logo. Elasticated waistband, breathable anti-hair fabric.

Chemisier noir féminin à col cheminée et ouverture zippée. Manches bouffantes avec logo en continu. Taille élastique, tissu anti-poil respirant.

REF.: W899 / XS  
REF.: W900 / S  
REF.: W901 / M

REF.: W902 / L  
REF.: W903 / XL  
REF.: W904 / XXL



## Helsinki



Unisex turquoise blouse with bomber jacket collar. Decorative patches, zip fastening on collar, removable scissor holder. Breathable anti-hair fabric.

Blouse unisexe turquoise avec col bomber. Patches décoratifs, fermeture à glissière sur le col, porte-ciseaux amovible. Tissu anti-poil respirant.

REF.: W905 / XS  
REF.: W906 / S  
REF.: W907 / M

REF.: W908 / L  
REF.: W909 / XL  
REF.: W910 / XXL



## Tokio Op-Art

Printed over-the-knee blouse with shirt collar and buttoned line under a concealment flap. Adjustable sleeves and rounded hem. Anti-hair fabric.

Blouse imprimée au-dessus du genou avec col chemise et boutonnage invisible sous un rabat. Manches réglables et bas arrondis. Tissu anti-poils.

REF.: W842 / XS  
REF.: W843 / S  
REF.: W844 / M

REF.: W845 / L  
REF.: W846 / XL  
REF.: W847 / XXL



## Tokio Abstract

Printed blouse above the knee with shirt collar and invisible buttoning under a flap. Adjustable sleeves and rounded bottom. Anti-hair fabric.

Blouse imprimée au-dessus du genou avec col chemise et boutonnage invisible sous un rabat. Manches réglables et bas arrondis. Tissu anti-poils.

REF.: W848 / XS  
REF.: W849 / S  
REF.: W850 / M

REF.: W851 / L  
REF.: W852 / XL  
REF.: W853 / XXL



## Niza Poodle

Women's fitted smock with zip fastening and side pocket. Turquoise and pink.

Blouse féminine, ajustée, avec fermeture éclair et poche latérale. Couleurs turquoise et rose.

REF.: W801 / XS  
REF.: W802 / S  
REF.: W803 / M  
REF.: W804 / L  
REF.: W805 / XL  
REF.: W806 / XXL



## Niza Paws

Women's fitted smock with zip fastening and side pocket. Lilac and mauve.

Blouse féminine, ajustée, avec fermeture éclair et poche latérale. Couleurs lilas et mauve.

REF.: W807 / XS      REF.: W810 / L  
REF.: W808 / S      REF.: W811 / XL  
REF.: W809 / M      REF.: W812 / XXL



## Teckel

Unisex V-neck smock with side pocket. Green with dachshund print.

Blouse unisexe avec col montant et poche latérale. Couleur Verte avec imprimé teckels.

REF.: W404 / XS      REF.: W407 / L  
REF.: W405 / S      REF.: W408 / XL  
REF.: W406 / M      REF.: W409 / XXL



## Purple

Unisex V-neck smock with side pocket. Purple with cat and dog print.

Blouse unisexe avec col montant et poche latérale. Couleur violette avec imprimé chien et chat.

REF.: W710 / XS      REF.: W713 / L  
REF.: W711 / S      REF.: W714 / XL  
REF.: W712 / M      REF.: W715 / XXL



## Blue Miami

Unisex smock with zip fastening and side pocket. Different shades of blue.

Blouse unisexe avec fermeture à glissière et poche latérale. Différentes nuances de bleu.

REF.: W813 / XS      REF.: W816 / L  
REF.: W814 / S      REF.: W817 / XL  
REF.: W815 / M      REF.: W818 / XXL



## Cartoons

Unisex V-neck smock with side pocket. Multicolour print with dog motif.

Blouse unisexe avec col montant et poche latérale. Imprimé multicolore avec des motifs canins.

REF.: W790 / XS      REF.: W793 / L  
REF.: W791 / S      REF.: W794 / XL  
REF.: W792 / M      REF.: W795 / XXL



## Blue Niza

Women's fitted smock with zip fastening and side pocket. Blue with fuchsia detail.

Blouse féminine, ajustée, avec fermeture éclair et poche latérale. Couleur bleue avec détails fuchsia.

REF.: W604 / XS      REF.: W607 / L  
REF.: W605 / S      REF.: W608 / XL  
REF.: W606 / M      REF.: W609 / XXL



## Black Cordoba

Unisex V-neck smock with side pocket. Black.

Blouse unisexe avec col montant et poche latérale. Couleur noire.

REF.: W363 / S      REF.: W366 / XL  
REF.: W364 / M      REF.: W367 / XXL  
REF.: W365 / L      REF.: W368 / XXXL





CLOTHING  
VÊTEMENTS

# 04.2 Trousers Pantalons

Comfortable, anti-hair  
and unique garments.

Des vêtements confortables,  
repoussant les poils et uniques.



Berlín



Black cargo trousers with patch. Adjustable ankle with zip, adjustable waist with elastic and drawcord. 3 pockets and a side scissor holder. Breathable anti-hair fabric.

Pantalon cargo noir avec écusson. Possibilité d'ajuster la cheville avec une fermeture éclair, ajustable à la taille avec un élastique et un cordon de serrage. 3 poches et un porte-ciseaux latéral. Tissu anti-poil respirant.

REF.: W911 / XS  
REF.: W912 / S  
REF.: W913 / M  
REF.: W914 / L  
REF.: W915 / XL  
REF.: W916 / XXL

Texas  
Op-Art



Hair repellent, funky overall with geometric, poodle print in blues and caramel. Elastic waist and adjustable straps. Side opening at bottom of trousers and side pockets.

Combinaison funky qui repousse les poils, avec un imprimé géométrique et caniche en bleu et caramel. Taille élastique et bretelles réglables. Ouverture latérale au bas du pantalon et poches latérales.

REF.: W854 / XS      REF.: W857 / L  
REF.: W855 / S      REF.: W858 / XL  
REF.: W856 / M      REF.: W859 / XXL

Texas  
Abstract



Hair repellent, funky black overall with poodle side detail. Elastic waist and adjustable straps. Side opening at bottom of trousers and side pockets.

Combinaison noire funky, qui repousse les poils, avec détail latéral en forme de caniche. Taille élastique et bretelles réglables. Ouverture latérale au bas du pantalon et poches latérales.

REF.: W860 / XS      REF.: W863 / L  
REF.: W861 / S      REF.: W864 / XL  
REF.: W862 / M      REF.: W865 / XXL

Leggins Chic



Black, heavy-duty, figure enhancing stretch pants with logo and paw print design.

Pantalon extensible noir, très résistant, qui met en valeur la silhouette, avec logo et motif d'empreinte de patte.

REF.: W819 / XS      REF.: W822 / L  
REF.: W820 / S      REF.: W823 / XL  
REF.: W821 / M      REF.: W824 / XXL

Slim Black  
Slim Noir



Unisex slim-fit trousers with adjustable elastic waist.

Pantalon Unisexe Slim, ajustable à la taille par bande élastique.

REF.: W552 / XS      REF.: W556 / L  
REF.: W553 / S      REF.: W558 / XL  
REF.: W554 / M      REF.: W561 / XXL

# CLOTHING MEASUREMENTS / MESURES DES VÊTEMENTS

## KNOW YOUR MEASUREMENTS

When purchasing a piece of Artero workwear it is very important to know your measurements so that you choose the correct size for you. Please refer to the following charts to determine your exact size.

### WHAT SHOULD I MEASURE?

#### CHEST, WAIST AND HIPS

In order to measure correctly, hold the tape-measure loosely and horizontally, and wrap round the relevant part of your body. It helps to do this in front of a mirror, and it is best not to have any loose-fitting clothes on when you measure.

For smocks, shirts and t-shirts, you should measure:

**CHEST:** Measure around the body at the most prominent point of the chest and back. Just below the armpit.

**WAIST:** Measure round your waist quite tightly.

**HIP:** Measure round the widest part of the hip.

### CONNAISSEZ VOS MESURES

Lorsque vous achetez un vêtement de travail Artero, il est très important de connaître vos mesures afin de choisir la taille qui vous convient. Veuillez consulter les tableaux suivants pour déterminer votre taille exacte.

### QUE DOIS-JE MESURER?

#### POITRINE, TAILLE ET HANCHES

Pour mesurer correctement, tenez le mètre ruban sans serrer et à l'horizontale, et enroulez-le autour de la partie concernée de votre corps. Il est utile de le faire devant un miroir et il est préférable de ne pas porter de vêtements amples au moment de la mesure.

Pour les blouses, les chemises et les t-shirts, vous devez mesurer:

**POITRINE:** mesurez autour du corps à l'endroit le plus proéminent de la poitrine et du dos. Juste en dessous de l'aisselle.

**TAILLE:** Mesurez autour de votre taille de manière assez serrée.

**HANCHE:** Mesurez autour de la partie la plus large de la hanche.

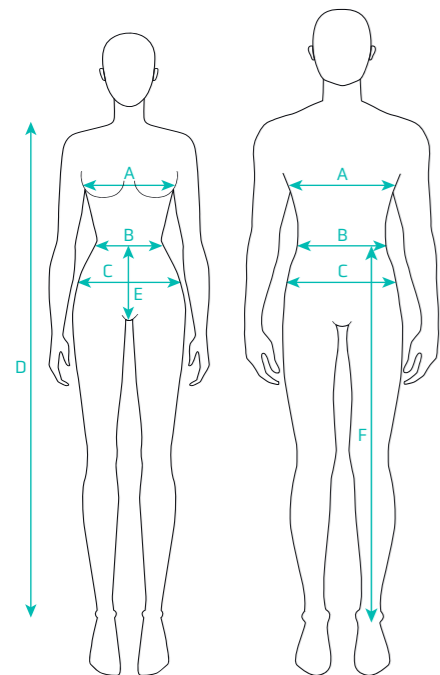

## SMOCKS / SMOCKS

REF.	NAME / NOM	SIZE TAILLE	A (cm) CHEST / TOUR DE POITRINE	B (cm) WAIST / TOUR DE TAILLE	C (cm) HIPS / TOUR DE HANCHE	D (cm) LENGTH LONGUEUR
W801 / W807	NIZA POODLE / NIZA PAWS	XS	46	43	50	71
W802 / W808	NIZA POODLE / NIZA PAWS	S	48	45	52	72
W803 / W809	NIZA POODLE / NIZA PAWS	M	50	47	54	73
W804 / W810	NIZA POODLE / NIZA PAWS	L	52	48,5	56	74
W805 / W811	NIZA POODLE / NIZA PAWS	XL	54	50	57,5	75
W806 / W812	NIZA POODLE / NIZA PAWS	XXL	55	53	60	76
W829 / W840	NIZA POODLE / NIZA PAWS	3XL	57	55	62	77
W830 / W841	NIZA POODLE / NIZA PAWS	4XL	60	57	64	78
W813	MIAMI AZUL	XS	53	52	52	71
W814	MIAMI AZUL	S	54	53	54	72
W815	MIAMI AZUL	M	56	55	56	73
W816	MIAMI AZUL	L	58	57	58	74
W817	MIAMI AZUL	XL	60	59	60	75
W818	MIAMI AZUL	XXL	62	61	62	76
W804	NIZA AZUL	XS	45	40	51	71
W805	NIZA AZUL	S	45	42	53	72
W806	NIZA AZUL	M	49	45	55	73
W807	NIZA AZUL	L	52	47	53	74
W808	NIZA AZUL	XL	58	55	64	75
W809	NIZA AZUL	XXL	61	57	68	76
W404 / W790 / W710	TECKEL / CARTOONS / PURPLE	XS	52	52	53	71
W405 / W791 / W711	TECKEL / CARTOONS / PURPLE	S	53	53,5	55	72
W406 / W792 / W712	TECKEL / CARTOONS / PURPLE	M	56	56	57	73
W407 / W793 / W713	TECKEL / CARTOONS / PURPLE	L	58	58	59	74
W408 / W794 / W714	TECKEL / CARTOONS / PURPLE	XL	59	59	60	75
W409 / W795 / W715	TECKEL / CARTOONS / PURPLE	XXL	62	62	63	76
W778 / W370 / W363	BLACK CORDOBA	S	52	51	52	74
W776 / W371 / W364	BLACK CORDOBA	M	52	54	55	74,5
W775 / W773 / W365	BLACK CORDOBA	L	58	57	58	76
W777 / W774 / W366	BLACK CORDOBA	XL	61	61	61	77,5
W368 / W374 / W367	BLACK CORDOBA	XXL	63	63	64	78,5
W387 / W375 / W368	BLACK CORDOBA	XXXL	64	65	65	79,5
W899	NAIROBI	XS	45	45	48	67,5
W900	NAIROBI	S	47	47	50	68,25
W901	NAIROBI	M	49	49	52	69
W902	NAIROBI	L	51	51	54	69,75
W903	NAIROBI	XL	53	53	56	70,5
W904	NAIROBI	2XL	55,5	55,5	58,5	71,25
W905	HELSINKI	XS	47,5	48	48,5	72,5
W906	HELSINKI	S	50,5	51	51,5	73,25
W907	HELSINKI	M	53,5	54	54,5	74
W908	HELSINKI	L	56,5	57	57,5	74,75
W909	HELSINKI	XL	59,5	60	60,5	75,5
W910	HELSINKI	2XL	62,5	63	63,5	76,25

## SHIRT DRESS / ROBE-SHIRT

REF.	NOMBRE	SIZE TAILLE	A (cm) CHEST / TOUR DE POITRINE	F (cm) LENGTH LONGUEUR DE JAMBE	D (cm) BACK LENGTH LONGUEUR DU DOS	
W842 / W848	TOKYO OP-ART / ABSTRACT	XS	54	97,5	102	
W843 / W849	TOKYO OP-ART / ABSTRACT	S	57	100,5	103	
W844 / W850	TOKYO OP-ART / ABSTRACT	M	60	103,5	105,5	
W845 / W851	TOKYO OP-ART / ABSTRACT	L	63	106,5	106	
W846 / W852	TOKYO OP-ART / ABSTRACT	XL	66	109,5	107	
W847 / W853	TOKYO OP-ART / ABSTRACT	XXL	69	112,5	108	
W917	MARSELLA	XS/S	45	68	91	93
W918	MARSELLA	M/L	49	72	95	95
W919	MARSELLA	XL/2XL	53	76	99	97

## LEGGINS • PANTS / LEGGINS • PANTALONS

REF.	NAME / NOM	SIZE TAILLE	B (cm) WAIST / TOUR DE TAILLE	C (cm) HIPS / TOUR DE HANCHE	E (cm) RISE	F (cm) LENGTH LONGUEUR DE JAMBE
W819	LEGGINS CHIC	XS	26	43	26	88
W820	LEGGINS CHIC	S	26	46	26	88
W821	LEGGINS CHIC	M	29	49	27	87
W822	LEGGINS CHIC	L	29	50	28	88
W823	LEGGINS CHIC	XL	31	53	29	88
W824	LEGGINS CHIC	XXL	34	55	30	88
W552	SLIM BLACK	XS	26	45	26	104
W553	SLIM BLACK	S	29	45	26	104
W554	SLIM BLACK	M	32	48	27	104
W555	SLIM BLACK	L	35	54	28	104
W556	SLIM BLACK	XL	36	57	28,5	105
W557	SLIM BLACK	XXL	39	60	29	106
W854 / W860	TEXAS OP-ART / ABSTRACT	XS	32	50,5	26	102,5
W855 / W861	TEXAS OP-ART / ABSTRACT	S	34	53,5	27	103
W856 / W862	TEXAS OP-ART / ABSTRACT	M	36	56,5	28	104
W857 / W863	TEXAS OP-ART / ABSTRACT	L	39	59,5	28,5	105
W858 / W864	TEXAS OP-ART / ABSTRACT	XL	42	62,5	29	105,5
W859 / W865	TEXAS OP-ART / ABSTRACT	XXL	45	65,5	30	106,5
W911	BERLÍN	XS	31/46	50	72	96,5
W912	BERLÍN	S	33/48	53	73	97
W913	BERLÍN	M	35/50	56	74	97,5
W914	BERLÍN	L	37/52	59	74,5	98
W915	BERLÍN	XL	39,5/54,5	62	75	98,5
W916	BERLÍN	2XL	42/57	65	75,5	99





CLOTHING  
VÊTEMENTS

# 04.3 Aprons Tabliers

With fun designs, prints, colors and materials, Artero aprons are extra special.

Avec des designs amusants, des imprimés, des couleurs et des matériaux, les tabliers Artero sont très spéciaux.



## Marsella

NEW  
NOUVEAU

Sleeveless, adjustable apron dress. Shirt collar, adjustable with belt and decorative badge. Breathable anti-hair fabric.

Robe-tablier ajustable sans manches. Col chemise, réglable par ceinture et écusson décoratif. Tissu anti-poil respirant.

REF.: W917 / XS / S

REF.: W918 / M / L

REF.: W919 / XL / XXL



## Grooming Slam

Cool, lightweight, waterproof, hair repellent fabric with neck strap and adjustable waist. Black with Logo print.

Tablier en tissu couleur kaki. Fermeture croisée dans le dos avec poches avant.

REF.: W416 ONE SIZE / TAILLE UNIQUE

WHILE  
STOCKS  
LAST

## Orange / Orange Doggy

Waterproof and hair-repellent fabric. Orange.

Tissu imperméable et repoussant les cheveux. Couleur orange.

REF.: W413 ONE SIZE / TAILLE UNIQUE



WHILE  
STOCKS  
LAST

## Green / Vert Doggy

Waterproof and hair-repellent fabric. Green.

Tissu imperméable et repoussant les cheveux. Couleur verte.

REF.: W414 ONE SIZE / TAILLE UNIQUE

WHILE  
STOCKS  
LAST

## Grey / Gris Doggy

Waterproof and hair-repellent fabric. Grey.

Tissu imperméable et repoussant les cheveux. Couleur grise.

REF.: W415 ONE SIZE / TAILLE UNIQUE







### Blue / Bleu Queen

Waterproof and hair-repellent fabric. Blue.  
Tissu imperméable et repoussant les cheveux. Couleur bleu.

REF.: Y402 ONE SIZE / TAILLE UNIQUE



### Denim Grooming Apron Tablier Denim Grooming

Denim fabric apron. Cross-back tie apron with front pockets.  
Tablier en tissu denim. Tablier à lacets croisés avec poches avant.

REF.: W347 ONE SIZE / TAILLE UNIQUE



### Black / Noir Sax

Waterproof multi-pocket apron with back tie.  
Tablier imperméable, multi-poches avec fermeture dans le dos. Avec un design asymétrique.

REF.: W412 ONE SIZE / TAILLE UNIQUE



### Corporate T-shirt T-shirt Corporatif

Corporate T-shirt with basic design. Material: 100% cotton. Transpirable, comfortable and very light. Wrinkle resistant.  
T-shirt corporatif avec un design basique. Matière: 100% coton. Respirant, confortable et très léger. Résistant aux froissements.

REF.: W866 / S  
REF.: W867 / M  
REF.: W868 / L



# Clippers Tondeuses



# 05

Artero offers a complete range of professional clippers that use the latest technology and make work in the salon much easier and more comfortable.

Artero propose une gamme complète de tondeuses professionnelles dotées des dernières technologies et qui rendent le travail dans le salon beaucoup plus facile et plus agréable.





## CLIPPERS TONDEUSES

# 05.1 A5

Light and fast. Capable of tackling the toughest of jobs.

Léger et rapide. Capable de s'attaquer aux travaux les plus difficiles.



### Zen



ZEN is an A5 type clipper with 2 speeds. The first speed of 2500 rpm is ideal for regular work where the cutting heads will not overheat and the second speed of 3000 rpm for very dense or finishing work. A powerful, robust clipper designed for demanding jobs. With a super-durable battery.

**INCLUDES:** Charging base, 1 battery, No. 10 (1.6 mm) cutting head, mineral oil and brush.

ZEN est une tondeuse de type A5 à 2 vitesses, la première vitesse de 2500 tr/min est idéale pour les travaux réguliers où les têtes de coupe ne surchaufferont pas et la seconde vitesse de 3000 tr/min pour les travaux très denses ou de finition. Une tondeuse puissante et robuste conçue pour les travaux exigeants. Avec une batterie super durable.

**COMPRED:** Base de chargement, 1 batterie, tête de coupe n° 10 (1,6 mm), huile minérale et brosse.

REF.: M344 ■

REF.: M345 ■



### Hit

Nominated USA Product of the Year in its first year. Withstands prolonged use, works on all coat types.

**INCLUDES:** No. 10 blade (1.6mm), charger base, 2 batteries, mineral oil, brush.

Tondeuse légère et rapide avec une batterie illimitée. Dès sa première année, elle a été élue produit de l'année aux États-Unis ! Elle supporte de longues journées d'utilisation, capable de travailler sur tout type de pelage.

**COMPRED:** Tête de coupe n° 10 de 1,6 mm, chargeur, 2 batteries, huile minérale, brosse et Artero Oil Fresh.

REF.: M347



### Premium

Has 2 speeds to adapt to any type of work. Super-resistant 3 meter cable. For daily use on all types of coats and conditions.

**INCLUDES:** No. 10 blade (1.6mm), charger base, 6 plastic comb attachments (3, 6, 9, 12, 15 and 18mm), mineral oil, brush.

Tondeuse puissante et facile à manipuler. Elle dispose de 2 vitesses pour s'adapter à tout type de travail. Câble de 3 mètres super résistant. Pour une utilisation quotidienne sur tous les types de pelage et dans toutes les conditions.

**COMPRED:** Tête de coupe n° 10 (1,6 mm), chargeur, 6 contre-peignes en plastique 3, 6, 9, 12, 15 et 18 mm, huile minérale, brosse et Artero Oil Fresh.

REF.: M339 ■

REF.: M357 ■

REF.: M358 ■



TRIMMERS  
TRIMMERS

# 05.2 Trimmers Tondeuses

A sophisticated range – quieter and with less vibration for those clean cuts.

Une gamme sophistiquée, plus silencieuse et avec moins de vibrations, pour des coupes propres.



## Reaktor

Reaktor is a machine that goes from 5000 to 7000 revolutions per minute in 5 speeds offering a polished finish without marks in the cut. With a sturdy, narrow-toothed blade to work with the best definition on the finest and smoothest hair. Adjustable cutting height and trims for fast, quality trims. **INCLUDES:** Charger Base, 1,5, 3, 6, 9, 12mm, 0,9-1,2mm blade, mineral oil and brush.

Reaktor est une tondeuse qui passe de 5000 à 7000 tours par minute en 5 vitesses offrant une finition polie sans marques dans la coupe. Avec une tête de coupe robuste à dents étroites pour travailler avec la meilleure définition sur les cheveux les plus fins et les plus lisses. Hauteur de coupe réglable pour des coupes rapides et de qualité. **COMPRED:** Base de chargeur, têtes de coupe de 1,5, 3, 6, 9, 12 mm, 0,9-1,2 mm, huile minérale et brosse.

REF.: M658



## Spektra

With electronic control and display indicating height, RPM, battery time and blade lubrication level. Offers the best cutting finishes, both with the comb attachments and blade, and great endurance that allows you to work all day. **INCLUDES:** Charger base, plastic comb attachments (3, 6, 9, 12, 15, 18, 21 and 25mm), mineral oil, brush.

La tondeuse comptant le plus grand nombre de tours/minutes du marché. Avec contrôle électronique et affichage de la hauteur, du régime, de l'autonomie de la batterie et du manque de lubrification des têtes de coupe. Elle permet les meilleures finitions de coupe tant avec les contre-peignes qu'avec les têtes de coupe, et présente une grande endurance pour un fonctionnement tout au long de la journée. **COMPRED:** chargeur, contre-peignes en plastique 3, 6, 9, 12, 15, 18, 21 et 25 mm, huile minérale, brosse.

REF.: M629



## X-Tron

With a very long-lasting battery and control display for speed, remaining work time and blade lubrication level. An all-rounder capable of withstanding intense work. This quiet tool with reduced vibration lets you trim sensitive areas without any problems. **INCLUDES:** Charger base, 2 double plastic comb attachments (3-6, 9-12mm), mineral oil, brush.

Puissance maximale pour un corps petit et ergonomique. Avec une batterie longue durée et un affichage du contrôle de la vitesse, du temps de travail restant et de la nécessité de lubrifier la tête de coupe. Une tout-terrain capable de supporter des travaux intenses. Le son et la vibration réduite nous permettent de traiter les zones sensibles sans problème. **COMPRED:** Chargeur, 2 doubles contre-peignes en plastique 3, 6, 9 et 12 mm, huile minérale, brosse.

REF.: M592





CLIPPERS  
TONDEUSES

# 05.3

## Detailers

### Tondeuses finition



### Divinity

Divinity is a very light, yet powerful clipper. 2 speeds of 5000RPM and 6000RPM. This is the only clipper to include 2 blades - 1 x Regular and 1 x T-shaped blade for achieving maximum trims. This is an all-round, powerful trimmer. **INCLUDES:** Charging base, multi snap-on combs: 1.5, 4.5 + 6mm., 2 blades 0.4mm, mineral oil and brush.

Divinity est une tondeuse très légère, mais puissante. 2 vitesses de 5000 tr/min et 6000 tr/min. C'est la seule tondeuse à inclure 2 têtes de coupe - 1 tête de coupe régulière et 1 tête de coupe en forme de T pour réaliser des coupes impeccables. C'est une tondeuse puissante et polyvalente. **COMPREND:** Une base de chargement, plusieurs contre-peignes à clipser : 1,5, 4,5 + 6 mm, 2 têtes de coupe de 0,4 mm, une huile minérale et une brosse.

REF.: **M643**

### Clic

Choose your favourite colour. With its small size and gentle blade, this trimmer can reach every nook and cranny. **INCLUDES:** 2 double plastic comb attachments (3-4, 5-6mm), mineral oil and brush.

La tondeuse la plus détaillée et la plus amusante. Choisissez votre couleur préférée. Sa tête de coupe délicate avec la peau et sa taille en font une tondeuse capable d'atteindre n'importe quel recoin. **COMPREND:** 2 doubles contre-peignes en plastique 3-4, 5-6 mm, huile minérale, brosse.

REF.: M627UK M627 ■  
REF.: M624UK M624 ■  
REF.: M626UK M626 ■  
REF.: M625UK M625 ■  
REF.: M623UK M623 ■



### Bambina

The best trimmer for hygienic shaving of poodles, paws, styling, etc. **INCLUDES:** 4 double plastic comb attachments (3, 6, 9 and 12mm), mineral oil, brush.

Plus de 3000 tours pour un corps de 10 cm de long. La tête de coupe qui rase le plus rapidement pour les zones hygiéniques et le rasage des caniches, des coussinets, pour dessiner des motifs, etc. **COMPREND:** 4 doubles contre-peignes en plastique 3, 6, 9 et 12 mm, huile minérale, brosse.

REF.: **M618**



### Sprinter

Not only is it great for travel and shows, its minimal noise and vibration make it the ideal trimmer for trimming ears on nervous dogs. **INCLUDES:** 2 double plastic comb attachments (3 and 6mm), mineral oil and brush.

La tondeuse qui fonctionne avec une pile LR6. Non seulement c'est une compagne de voyage et d'exposition, mais son niveau de bruit et de vibration minimal en font une tondeuse idéale pour faire les oreilles des chiens capricieux. **COMPREND:** 2 doubles contre-peignes en plastique 3 et 6 mm, huile minérale, brosse.

REF.: **M622**



# Clippers

Technical Information

# Tondeuses

Informations Techniques



	ZEN	HIT	PREMIUM	REAKTOR	SPEKTRA	XTRON	DIVINITY	BAMBINA	CLIC	SPRINTER
<b>Operation</b> Fonctionnement	Cordless Sans fil	Cordless Sans fil	With Cord Avec fil	With/without Cord Avec/sans fil	With/without Cord Avec/sans fil	With/without Cord Avec/sans fil	With/without Cord Avec/sans fil	With/without Cord Avec/sans fil	With/without Cord Avec/sans fil	Cordless Sans fil
<b>Battery</b> Batterie	Lithium	Lithium		Lithium	Lithium	Lithium	Lithium	Ni-mh	Lithium	Dry battery Lr6 (AA) Pile sèche Lr6 (AA)
<b>Power</b> Alimentation	15 W	15 W	25 W	7 W	7 W	7 W	7 W	7 W	7 W	1,5 V
<b>RPM</b> TR/MIN	2500-3000	3000	2600 - 3000	5000 - 7000	5000 - 7000	5500 - 6500	5000 - 6000	6000	1700	2000
<b>Speeds</b> Vitesse	2	1	2	5	5	3	2	1	1	1
<b>Usage Time</b> Durée de fonctionnement	300 min	300 min		190 min 200 min 205 min 230 min 240 min	190 min 200 min 205 min 235 min 250 min	120 min 135 min 150 min	150 min 120 min	65 min	60 min	
<b>Charging Time</b> Temps de chargement	180 min	180 min		180 min	180 min	90 min	60 min	420 min	120 min	
<b>Charging Base</b> Socle de chargement	●	●		●	●	●	●			
<b>Weight</b> Poids	363 g	350 g	400 g	226 g	252 g	185 g	130 g	128 g	114 g	100 g
<b>Blade Type</b> Type de tête de coupe	A5	A5	A5	Ceramic Céramique	Ceramic Céramique	Ceramic Céramique	T-Shape+regular En forme de T+régulier	T-Shape	Standard	Ceramic Céramique
<b>Cutting Length blade incl.</b> Longueur de coupe avec tête de coupe	n° 10 - 1,6 mm	n° 10 - 1,6 mm	n° 10 - 1,6 mm	0,9 - 1,2 mm	1 - 1,9 mm	1 - 1,9 mm	0,4 mm	0,05 mm	0,3 mm	0,4 mm
<b>Attachments</b> Peigne à clipser			6	5	8	2		4	2	1
<b>Short cut positons</b> Hauteur de coupe Coupe rasée			3-6-9-12 15-18 mm	1/5 / 3 / 9 12 mm	3 / 6 / 9 / 12 / 15 18 / 21 / 25 mm	3 / 6 mm 9 / 12 mm	1,5 / 3 / 4,5 / 6mm	3 / 6 / 9 / 12mm	3 / 4 / 5 / 6mm	3 / 6 mm
<b>Voltage</b> Voltage	100 - 240 V	100 - 240 V	100 - 240 V	100 - 240 V	100 - 240 V	100 - 240 V	100 - 240 V	100 - 240 V	100 - 240 V	
<b>Plug</b> Type de fiche	Multiplug Fiche multiple	Multiplug Fiche multiple	Multiplug Fiche multiple	Multiplug Fiche multiple	Multiplug Fiche multiple	Multiplug Fiche multiple	Multiplug Fiche multiple	Multiplug Fiche multiple	Multiplug Fiche multiple	EU or UK EU ou UK
<b>Includes</b> Comprend	Oil and Brush Huile et brosse	Oil and Brush Huile et brosse	Oil and Brush Huile et brosse	Oil and Brush Huile et brosse	Oil and Brush Huile et brosse	Oil and Brush Huile et brosse	Oil and Brush Huile et brosse	Oil and Brush Huile et brosse	Oil and Brush Huile et brosse	Oil and Brush Huile et brosse
<b>Measurements</b> Dimensions	197 x 48 x 35 mm	191 x 47 x 44 mm	167 x 45 x 45mm	184 x 46 x 39 mm	195 x 40 x 40mm	160 x 30 x 35mm	153 x 40 x 39mm	125 x 35 x 30mm	145 x 25 x 25mm	140 x 20 x 25mm
<b>Case</b> Malette de transport	●	●	●							

### Artero Blades A5 / Têtes de coupe A5

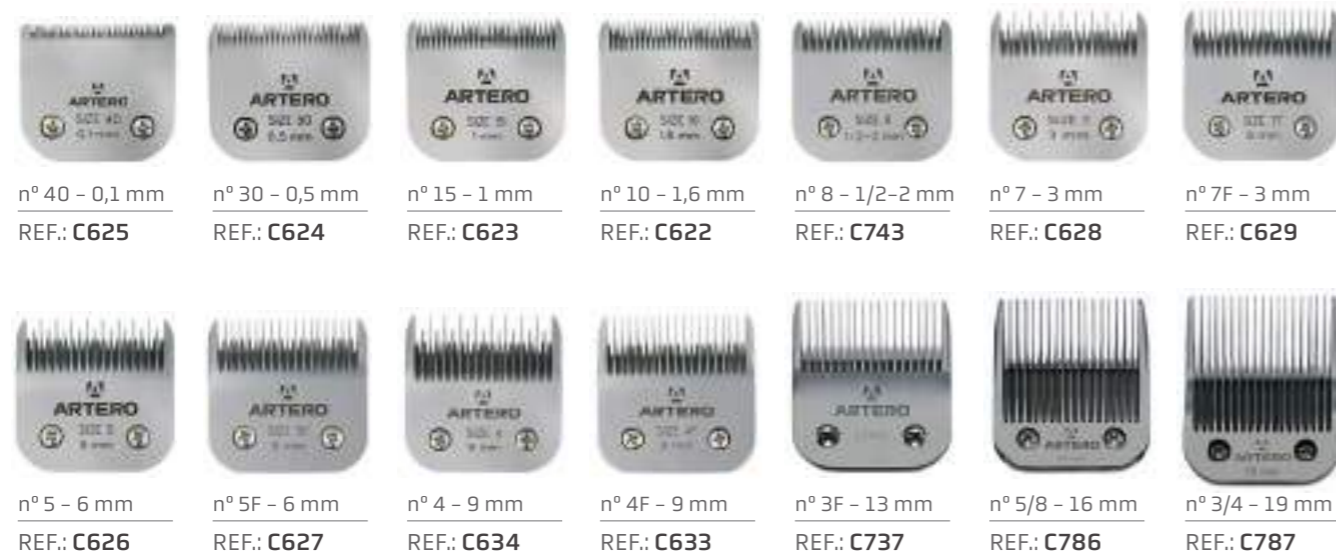

### Artero Ceramic Blades A5 Têtes de coupe en céramique



### Wide Blades Têtes de coupe larges



### Ceramic Spare parts A5 Céramique Pièces de rechange



### 4Cats Blades Tête de coupe 4Cats



### Faster / X-Tron / Spektra



### Bambina



### Divinity



### Reaktor





## Artero Wide Snap-on Combs

Compatible with wide A5 blades.  
Compatible avec les têtes de coupe A5.

SIZE	REF.
10mm	A313
13mm	A314
16mm	A315
19mm	A316
22mm	A317
25mm	A318
32mm	A319
38mm	A321



## Spektra Snap-on Combs Peignes à Emboîter

Compatible with Spektra Clipper + blade C747.  
Compatible avec la tondeuse Spektra + tête de coupe C747.

SIZE / TAILLE	REF.	N°
3mm	C302	1
6mm	C303	2
9mm	C304	3
12mm	C305	4
15mm	C308	5
18mm	C309	6
21mm	C312	7
25mm	C313	8



## Snap-on Combs Artero Set x9 Snap-on Peignes Artero Set x9

Compatible with all A5 Artero, Blades 1.6 mm or less.  
Compatible avec toutes les A5 d'Artero, Têtes de coupe de 1,6 mm ou moins.

SIZE / TAILLE
3mm / 6mm / 10mm / 13 mm / 16 mm / 22 mm / 25mm / 32mm

REF.: A357



## Metalplex Reaktor/ Spektra

NEW NOUVEAU

Compatible with Reaktor and Spektra Katana blade.  
Compatible avec les lames de Katana Reaktor et Spektra.

SIZE / TAILLE
3 mm / 6 mm / 10 mm / 13 mm / 16 mm / 19 mm / 22 mm / 25 mm

REF.: A351



CLIPPERS  
TONDEUSES

# 05.4 Accessories Accessoires

Maintenance, care and storage of blades and clippers will improve their longevity.

L'entretien, le soin et le rangement des têtes de coupe et des tondeuses amélioreront leur longévité.



## Blade Care

Lubricating and rustproofing liquid for blades. After use, submerge blades to prolong their lifespan and improve cutting.

Liquide lubrifiant et antirouille pour les têtes de coupe. Après utilisation, immergez les lames pour prolonger leur durée de vie et améliorer la qualité de coupe.

500ml REF.: A453



## Oil Fresh

The 6-in-1 blade and scissor spray by Artero. Lubricates and speeds up cutting, cools blades to be able to continue working, cleans hair and accumulated dirt, disinfects cutting surfaces, has a rustproofing action and prevents wear.

Le spray 6 en 1 pour têtes de coupe et ciseaux d'Artero lubrifie et accélère la coupe, refroidit les têtes de coupe pour pouvoir continuer à travailler, nettoie les cheveux et la saleté accumulée, désinfecte les surfaces de coupe, a une action antirouille et prévient l'usure.

300ml REF.: Y447



NEW  
NOUVEAU

### Oil Pen Expo Présentoir Oil Pen

24 UNITS / UNITÉS

Y449: 24 OIL PEN 4ml.

SIZE / DIMENSIONS:

HEIGHT / HAUTEUR: 27 cm.

LENGTH / LONGUEUR: 24 cm.

WIDTH / LARGEUR: 14 cm.

REF. FULL / REMPLI: H776

REF. EMPTY / VIDE: H777



### Oil Pen

Lubricating and rustproofing liquid for blades. After use, submerge blades to prolong their lifespan and improve cutting.

Brosse lubrifiante pour nettoyer et lubrifier les ciseaux et les lames. Avec 4 ml d'huile qui sont distribués à l'aide d'un piston arrière. Prolonge la durée de vie et améliore le tranchant.

4ml REF.: Y449



### UV Sterilizer Lamp Lampe Stérilisatrice UV

UV (ultraviolet light) lamp to disinfect work tools. Only effective on surfaces covered by the light. 5 min. exposure.

Lampe UV (lumière ultraviolette) pour désinfecter les outils de travail. Efficace uniquement sur les surfaces couvertes par la lumière. Exposition de 5 min.

REF.: Y468  
REF.: Y468UK



### Blade and Scissor Case Étui pour Têtes de Coupe et Ciseaux

Fill the container with Artero Blade Care and submerge blades and scissors to lubricate them and prevent rusting.

Remplissez le récipient avec Artero Blade Care et immergez les têtes de coupe et les ciseaux pour les lubrifier et éviter la rouille.

REF.: A325



### Round Blade Box Boîte Ronde pour Têtes de Coupe

Blade storage container. Fill with Artero Blade Care to lubricate and prevent rusting.

Boîte de rangement pour têtes de coupe. Remplissez-la avec le produit Artero Blade Care pour les lubrifier et éviter qu'elles ne rouillent.

REF.: A568



### Blade Holder Porte-têtes de Coupe

Wall-mounted holder for up to 9 x A5 blades (not included).

Support mural pouvant accueillir jusqu'à 9 têtes de coupe A5 (non incluses).

REF.: A429

# Scissors Ciseaux 06



The experience and knowledge of Artero is apparent in their wide range of elegant, functional and reliable scissors. Aiding groomers to create works of art during decades.

L'expérience et les connaissances d'Artero sont visibles dans leur large gamme de ciseaux élégants, fonctionnels et fiables. Ils assistent les toiletteurs dans la création d'œuvres d'art pendant des décennies.







# symbols

## symboles

### Type of scissor / Type de ciseaux

**Razor edge scissors:** Clean cuts and finishes.

*Ciseaux à lame de Rasoir: Coupes nettes ou finitions.*

**Micro-Serrated:** For pre-cutting and marking lines.

*Ciseaux micro-dentés: Coupes préliminaires et marquage des lignes.*

**Chunkers:** For marking lines and fast cutting.

*Chunkers: Marquage des lignes et rapidité.*

**Thinning:** For blending and continuity between areas.

*Ciseaux sculpteur: Flouter et connecter les zones.*

### Features/ Caractéristiques



TITANIUM COATING  
REVÊTEMENT TITANE



DURABLE COATING  
REVÊTEMENT DURABLE



STEEL 440C  
ACIER 440

### Screw type/ Type de vis



ROUND HEAD SCREW  
TÊTE FENDUE



SCREW + BOLT  
VIS + ÉCROU



BALL-BEARING  
ROULEMENT À BILLES



HAND SCREW  
ÉCROU MANUEL



A-LINK

### Finger Rests/ Appuie-doigts



FIXED  
FIXE



REMOVABLE  
AMOVIBLE

### Chunkers thinning scissors/ Siseaux à désépaissir

#### TYPE/ TYPE DE DENT

Fine teeth for feathering and blending. / Dents fines pour dégrader.  
Wide teeth for thinning. / Dents larges pour éclaircir.



SMOOTH/DOUX

MODERATE/MODÉRÉ

MEDIUM/MOYEN

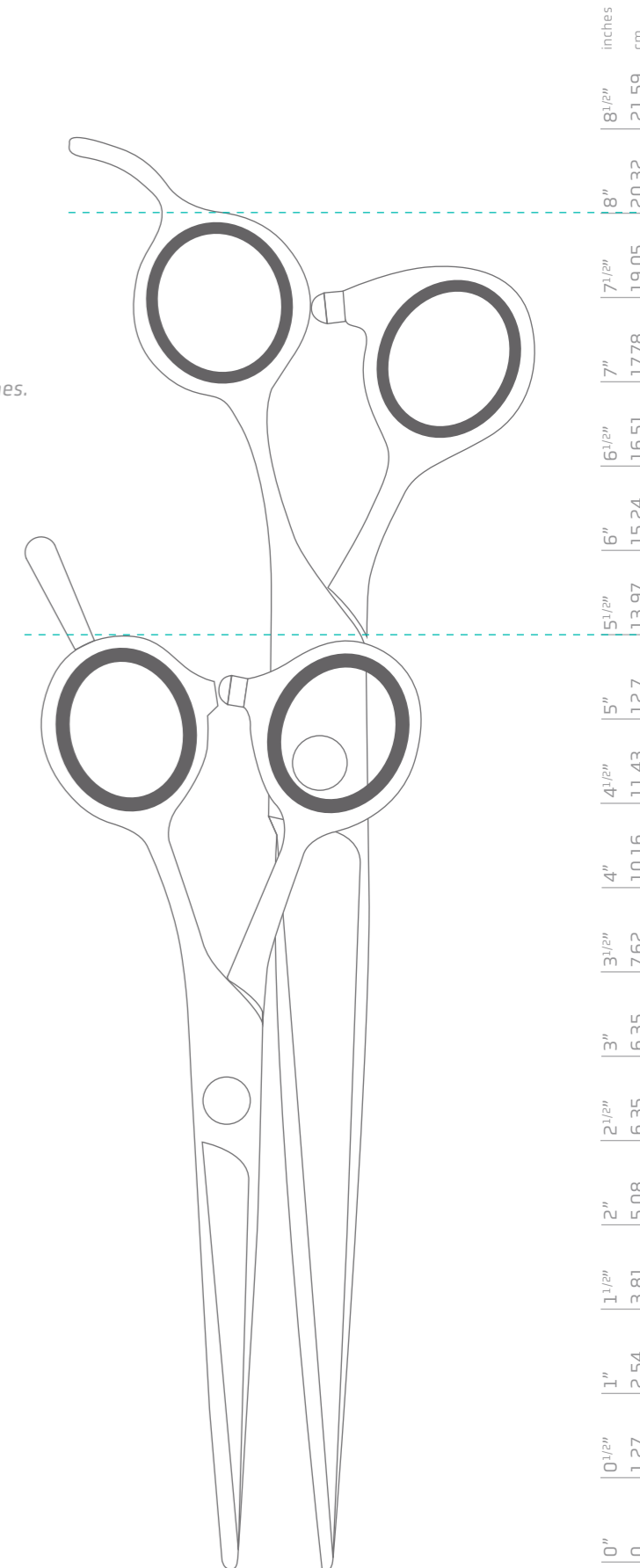



SCISSORS  
CISEAUX

# 06.1 Razor Edge Scissors Ciseaux à Lame de Rasoir

Scissors with an acute sharpness giving the best and smoothest finish.

Ciseaux dont le tranchant aiguisé permet d'obtenir la meilleure finition et la plus lisse.



Valkiria

NEW  
NOUVEAU



Sturdy scissors that work effortlessly with density and deliver a beautiful finish. No tip and bevelled edge for strength.

Ciseaux solides dotés d'une grande capacité à travailler la densité sans effort et à fournir une belle finition. Sans pointe et bord biseauté pour assurer sa résistance.

REF.: T71070 / 7"



Epika



Hypoallergenic rose gold titanium coating, smooth, gliding cut providing even, velvety definition. Ideal for fine coats and finishing.

Revêtement hypoallergénique en titane rose doré, pour une coupe lisse avec action glissante pour une définition très homogène et veloutée. Idéaux pour les pelages fins et les finitions.

REF.: T47760 / 6"

REF.: T48770 / 7"

REF.: T48780 / 8"



Black Intense



With hypoallergenic PVD coating that provides hardness. A very smooth cut with ball bearing screw. Smooth cut, ideal for finishing.

Avec un revêtement PVD hypoallergénique qui assure la dureté. Une qualité de coupe très fluide avec une vis à roulement à billes. Coupe fluide, idéale pour la finition.

REF.: T70055 / 5.5"

REF.: T70060 / 6"

REF.: T70065 / 6.5"

REF.: T70070 / 7"



Excalibur



Robust, provides a clean cut for tackling jobs requiring power and resistance without losing definition.

Robuste, ils permettent de réaliser des coupes nettes qui demandent de la performance et de la résistance, sans perdre la définition.

REF.: T34670 / 7"

REF.: T34675 / 7.5"

inches	cm
8 1/2"	21,59
8"	20,32
7 1/2"	19,05
7"	17,78
6 1/2"	16,51
6"	15,24
5 1/2"	13,97
5"	12,7
4 1/2"	11,43
4"	10,16
3 1/2"	7,62
3"	6,35
2 1/2"	6,35
2"	5,08
1 1/2"	3,81
1"	2,54
0 1/2"	1,27
0"	0

## Mystery

Straight cut for removing large amounts of hair every time. Smooth motion with blades that open widely and effortlessly. Capable of withstanding tough jobs.

Une structure droite capable d'éliminer une grande quantité de poils à chaque coupe. Ils sont faciles à utiliser et disposent d'une grande ouverture de la lame, sans effort. Capable de faire face à des tâches difficiles.

- REF.: T49860 / 6"
- REF.: T49870 / 7"
- REF.: T49880 / 8"

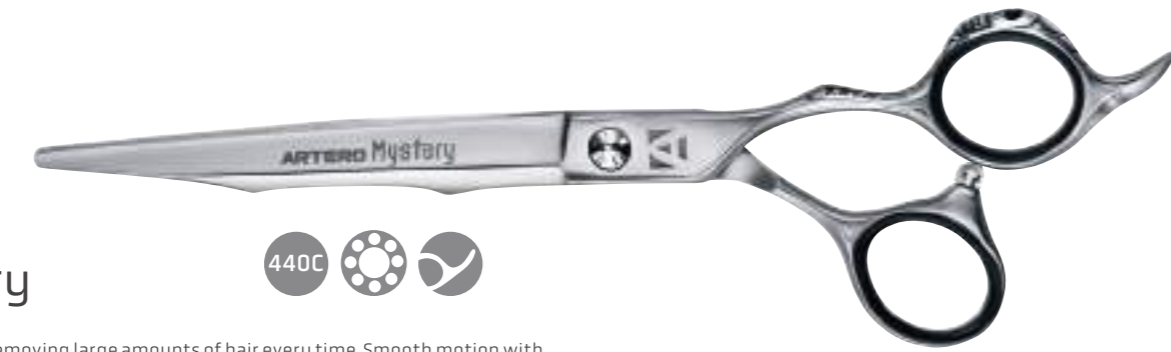

## Onix

Powerful scissors to tackle any coat. Versatile use with a sophisticated finish. Ergonomic and comfortable to hold.

Des ciseaux puissants. Aucun pelage ne leur résiste. Utilisation polyvalente, permettant une coupe à la finition sophistiquée. Agréable et bonne prise en main.

- REF.: T45070 / 7"
- REF.: T45080 / 8"
- REF.: T45090 / 9"

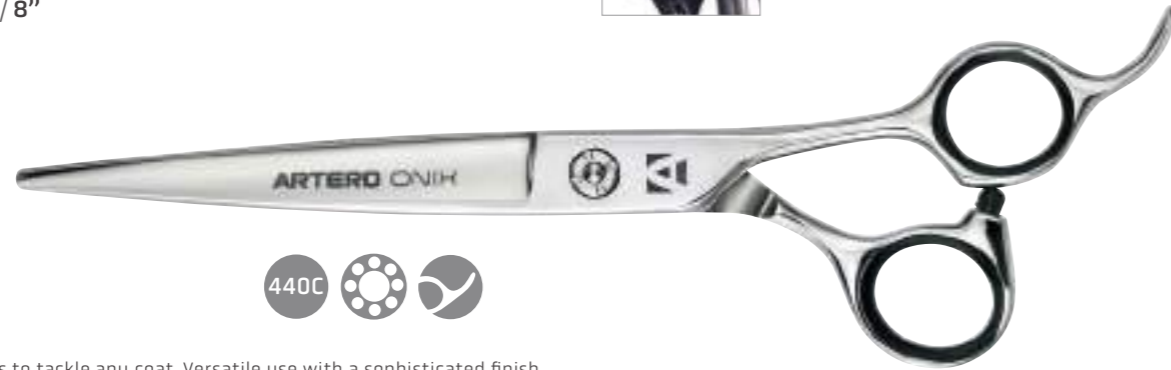

## One

A reliable all-rounder suitable for medium and dense coats. Light, comfortable cutting, ideal for everyday use.

Des tout-terrains capables de travailler convenablement les pelages moyens et denses. Maniabilité agréable et très légère, ils sont idéaux pour un usage quotidien.

- REF.: T48055 / 5.5"
- REF.: T48060 / 6"
- REF.: T48065 / 6.5"
- REF.: T48070 / 7"
- REF.: T48080 / 8"



## One Dark

An all-rounder capable of working with solvency in medium and dense coats. With PVD coating, ideal for everyday use.

Un produit polyvalent capable de travailler avec une grande souplesse dans les couches moyennes et denses. Avec revêtement PVD, idéal pour un usage quotidien.

- REF.: T70655 / 5.5"
- REF.: T70660 / 6"
- REF.: T70670 / 7"



## Symetric

With a biveled edge to mark facial shapes and expressions with exact precision. Symmetrical, aluminium, lightweight handle.

Avec un bord biseauté pour une coupe précise des visages et des expressions. Poignée symétrique pour contrôler l'ouverture des lames. Poignée en aluminium pour un poids léger.

- REF.: T48255 / 5.5" ■
- REF.: T46955 / 5.5" ■
- REF.: T46255 / 5.5" ■



8 1/2"	21,59	inches
8"	20,32	cm
7 1/2"	19,05	
7"	17,78	
6 1/2"	16,51	
6"	15,24	
5 1/2"	13,97	
5"	12,7	
4 1/2"	11,43	
4"	10,16	
3 1/2"	7,62	
3"	6,35	
2 1/2"	6,35	
2"	5,08	
1 1/2"	3,81	
1"	2,54	
0 1/2"	1,27	
0"	0	



SCISSORS  
CISEAUX

# 06.2 Micro-Serrated Scissors Ciseaux Microdentés

Scissors with a major cutting capacity, ideal for pre-cuts and tough jobs.

Ciseaux avec une capacité de coupe importante, idéaux pour les prédécoups et les travaux difficiles.



## Magnum Ergo



Powerful, able to withstand a lot of cutting pressure. Blades open widely and effortlessly. Accurate cutting for creating master lines.

Puissants, capables de résister à beaucoup de pression lors de la coupe. Grande ouverture des lames avec peu d'effort. Permet des gestes précis pour marquer les lignes maîtresses d'une coupe.

REF.: T45870 / 7"  
REF.: T45880 / 8"



## Queen



Very lightweight yet resistant cutting. Symmetrical handles give the blades an even force for cutting any coat type. Narrow blades to reach all nooks and crannies.

Ciseaux très légers et résistants. Leur poignée symétrique imprime une force homogène aux lames pour réaliser des coupes sur n'importe quel type de pelage. Des lames étroites qui atteignent n'importe quel recoin.

REF.: T63550 / 5"      REF.: T63565 / 6.5"  
REF.: T63555 / 5.5"      REF.: T63570 / 7"  
REF.: T63560 / 6"      REF.: T63575 / 7.5"



## Satin Force



Can handle anything, even cords or knots in pre-cutting. Large and robust to work quickly on tough jobs. With silicone ring inserts to cushion the fingers.

Ils peuvent tout couper, même les dreadlocks ou les pré-coupes présentant des nœuds. Robustes et volumineux, ils permettent d'avancer rapidement dans les travaux difficiles. Avec des bagues en silicone pour amortir l'effort de la main.

REF.: T46880 / 8"



## Satin



Helps create outlines in everyday cutting and remove length in pre-cutting. The balance between the handles and blades makes these scissors very resistant.

Au quotidien, ils constituent une aide pour perfectionner les silhouettes et réduire les longueurs lors des pré-coupes. Un équilibre entre la poignée et la lame qui en font des ciseaux très résistants.

REF.: T47055 / 5.5"      REF.: T47270 / 7"  
REF.: T47060 / 6"      REF.: T47275 / 7.5"  
REF.: T47165 / 6.5"      REF.: T47385 / 8.5"

inches	cm
8 1/2"	21,59
8"	20,32
7 1/2"	19,05
7"	17,78
6 1/2"	16,51
6"	15,24
5 1/2"	13,97
5"	12,7
4 1/2"	11,43
4"	10,16
3 1/2"	7,62
3"	6,35
2 1/2"	6,35
2"	5,08
1 1/2"	3,81
1"	2,54
0 1/2"	1,27
0"	0

## Satin Mini Straight



Symmetrical handles help control the opening of the blades and the rounded tip prevents them from harming the skin. Ideal for sanitary areas or skin conditions.

Le manche symétrique permet de contrôler l'ouverture de la lame et la pointe arrondie évite de blesser la peau. Idéaux pour les zones hygiéniques et présentant une certaine complication.

REF.: T45845 / 4.5"

## Art Studio

Ideal scissors for beginners or amateurs, with a bevelled edge for straight cutting and a user-friendly handle to avoid hand strain.

Des ciseaux idéaux pour les débutants ou les amateurs, avec un tranchant biseauté pour obtenir une coupe droite, et un manche ergonomique évitant ainsi un effort excessif de la main.

REF.: T66752 / 5.25"

REF.: T66757 / 5.75"

REF.: T66760 / 6"

REF.: T66770 / 7"



SCISSORS  
CISEAUX

# 06.3 Curved Scissors Ciseaux Courbés

Curved blades help create angles, even in the most difficult of areas.

Les têtes de coupés courbés aident à créer des angles, même dans les zones les plus difficiles.



## Onix Curvy



Powerful scissors to tackle any coat. Versatile use with a sophisticated finish.

Des ciseaux puissants. Aucun pelage ne leur résiste. Utilisation polyvalente, permettant une coupe à la finition sophistiquée.

REF.: T46080 / 8"

inches	cm
8 1/2"	21,59
8"	20,32
7 1/2"	19,05
7"	17,78
6 1/2"	16,51
6"	15,24
5 1/2"	13,97
5"	12,7
4 1/2"	11,43
4"	10,16
3 1/2"	7,62
3"	6,35
2 1/2"	6,35
2"	5,08
1 1/2"	3,81
1"	2,54
0 1/2"	1,27
0"	0



## Magnum Curvy



Powerful, able to withstand a lot of cutting pressure. Blades open widely and effortlessly. Accurate cutting for marking out master lines.

Puissants, capables de résister à beaucoup de pression lors de la coupe. Grande ouverture des lames avec peu d'effort. Permet des gestes précis pour marquer les lignes maîtresses d'une coupe.

REF.: T45770 / 7"  
REF.: T45780 / 8"



## One Curvy



A reliable all-rounder suitable for medium and dense coats. Light, comfortable cutting, ideal for everyday use.

Des tout-terrains capables de travailler convenablement les pelages moyens et denses. Maniabilité agréable et très légère, ils sont idéaux pour un usage quotidien.

REF.: T49080 / 8"



## Slalom Chunkers Curvy



With the exclusive shape of teeth and curved blades, these chunkers will make work fast and efficient, and allow for creating new forms.

Avec leur forme exclusive de dents et de lames courbées, ces ciseaux cranteurs permettent un travail rapide et efficace, et donnent la possibilité de créer de nouvelles formes.

REF.: T70975 / 7,5" TEETH: 24



## Slalom Curvy



With the capacity to lightly blend, together with its curve and lightness, the Slalom Curvy is a breakthrough in blending scissors.

Avec leur forme exclusive de dents et de lames courbées, ces ciseaux cranteurs permettent un travail rapide et efficace, et donnent la possibilité de créer de nouvelles formes.

REF.: T48165 / 6.5" TEETH: 45  
REF.: T70970 / 7" TEETH: 48



## Satin Curvy



Helps create strong outlines in everyday cutting and aids removing length in pre-cutting. The balance between the handles and blades makes these scissors very resistant.

Au quotidien, ils constituent une aide pour perfectionner les silhouettes et réduire les longueurs lors des pré-coupes. Un équilibre entre la poignée et la lame qui en font des ciseaux très résistants.

REF.: T47155 / 5.5" REF.: T47375 / 7.5"  
REF.: T47265 / 6.5" REF.: T47485 / 8.5"



## Satin Curvy Mini



Symmetrical handles help control the opening of the blades and the rounded tip prevents them from harming the skin. Ideal for sanitary areas or skin conditions.

Le manche symétrique permet de contrôler l'ouverture de la lame et la pointe arrondie évite de blesser la peau. Idéaux pour les zones hygiéniques et présentant une certaine complication

REF.: T34345 / 4.5"

8 1/2"	21,59	inches
8"	20,32	cm
7 1/2"	19,05	
7"	17,78	
6 1/2"	16,51	
6"	15,24	
5 1/2"	13,97	
5"	12,7	
4 1/2"	11,43	
4"	10,16	
3 1/2"	7,62	
3"	6,35	
2 1/2"	6,35	
2"	5,08	
1 1/2"	3,81	
1"	2,54	
0 1/2"	1,27	
0"	0	



### Fusion Curvy Black



With bevelled-edge blades for accurate facial and expression cutting. Symmetrical handles to control the opening of the blades. Aluminium handles for a lighter cut.

Avec un bord biseauté pour une coupe précise des visages et des expressions. Poignée symétrique pour contrôler l'ouverture des lames. Poignée en aluminium pour un poids léger.

REF.: T46060 / 6"  
REF.: T46070 / 7"



### Fusion Curvy Pink



With bevelled-edge blades for accurate facial and expression cutting. Symmetrical handles to control the opening of the blades. Aluminium handles for a lighter cut.

Avec un bord biseauté pour une coupe précise des visages et des expressions. Poignée symétrique pour contrôler l'ouverture des lames. Poignée en aluminium pour un poids léger.

REF.: T46160 / 6"  
REF.: T46370 / 7"



### Fusion Curvy Gold



With bevelled-edge blades for accurate facial and expression cutting. Symmetrical handles to control the opening of the blades. Aluminium handles for a lighter cut.

Avec un bord biseauté pour une coupe précise des visages et des expressions. Poignée symétrique pour contrôler l'ouverture des lames. Poignée en aluminium pour un poids léger.

REF.: T46260 / 6"  
REF.: T46470 / 7"



## SCISSORS CISEAUX

# 06.4 Chunkers Chunkers

Wide, strong teeth allow for quick cutting and maximum texturizing.

Les dents larges et solides permettent une coupe rapide et une texturation maximale.



### Alp 14

With ball bearing for extra-smooth cutting. These scissors thin the coat, allowing the groomer to create beautiful definitions in mid-density coats.

Avec roulement à billes pour une coupe extra douce. Ces ciseaux fonctionnent en éliminant la densité du poil jusqu'à ce que le contour de la coupe puisse être reproduit sur des poils de densité moyenne.

REF.: T621460 / 6"

TEETH: 14

inches	cm
8 1/2"	21,59
8"	20,32
7 1/2"	19,05
7"	17,78
6 1/2"	16,51
6"	15,24
5 1/2"	13,97
5"	12,7
4 1/2"	11,43
4"	10,16
3 1/2"	7,62
3"	6,35
2 1/2"	6,35
2"	5,08
1 1/2"	3,81
1"	2,54
0 1/2"	1,27
0"	0



### Alp 16



With ball bearing for extra-smooth cutting. These scissors thin the coat, allowing the groomer to create beautiful definitions in mid-density coats.

Avec roulement à billes pour une coupe extra douce. Ces ciseaux fonctionnent en éliminant la densité du poil jusqu'à ce que le contour de la coupe puisse être reproduit sur des poils de densité moyenne.

REF.: T622975 / 7.5" TEETH: 16



### Slalom Chunkers Curvy



With the exclusive shape of teeth and curved blades, these chunkers will make work fast and efficient, and allow for creating new forms.

Avec leur forme exclusive de dents et de lames courbées, ces ciseaux cranteurs permettent un travail rapide et efficace, et donnent la possibilité de créer de nouvelles formes.

REF.: T70975 / 7,5" TEETH: 24



### Alp 29



With ball bearing for extra-smooth cutting. These scissors thin the coat, creating natural, velvety definition in cuts.

Avec roulement à billes pour une coupe extra douce. Ces ciseaux éliminent la masse des poils et définissent le travail d'une manière veloutée et naturelle.

REF.: T622960 / 6" TEETH: 29

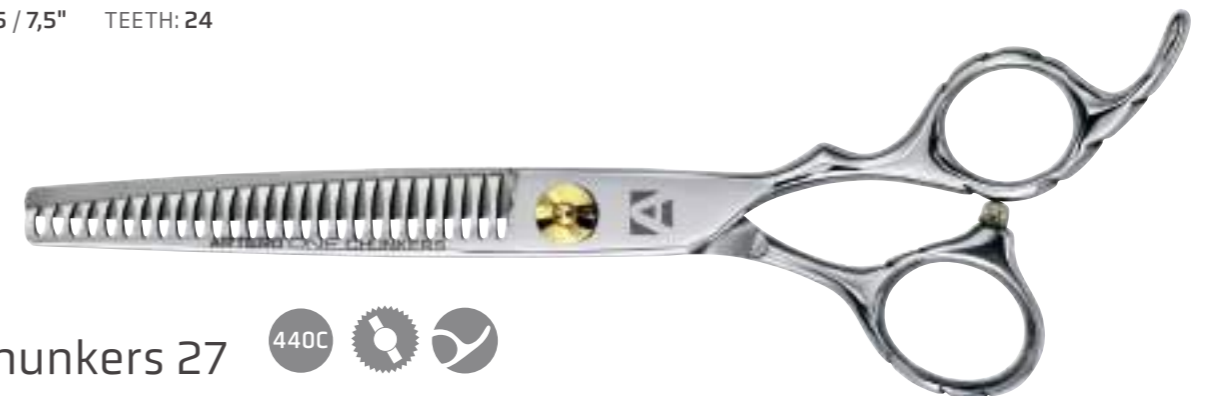

### One Chunkers 27



The most versatile chunkers due to their size and teeth. Capable of marking out and defining cuts. With manual tension screw for easy adjustments.

Les ciseaux Chunkers les plus polyvalents grâce à leur type de dents et à leur taille. Ils peuvent marquer et définir une coupe. Comporte une vis permettant le réglage manuel de la pression pour un ajustement facile.

REF.: T47070 / 7" TEETH: 27



### Alp 43



With ball bearing for extra-smooth cutting. These scissors thin the coat, creating natural, velvety definition in cuts.

Avec roulement à billes pour une coupe extra douce. Ces ciseaux éliminent la masse des poils et définissent le travail d'une manière veloutée et naturelle.

REF.: T624375 / 7.5" TEETH: 43

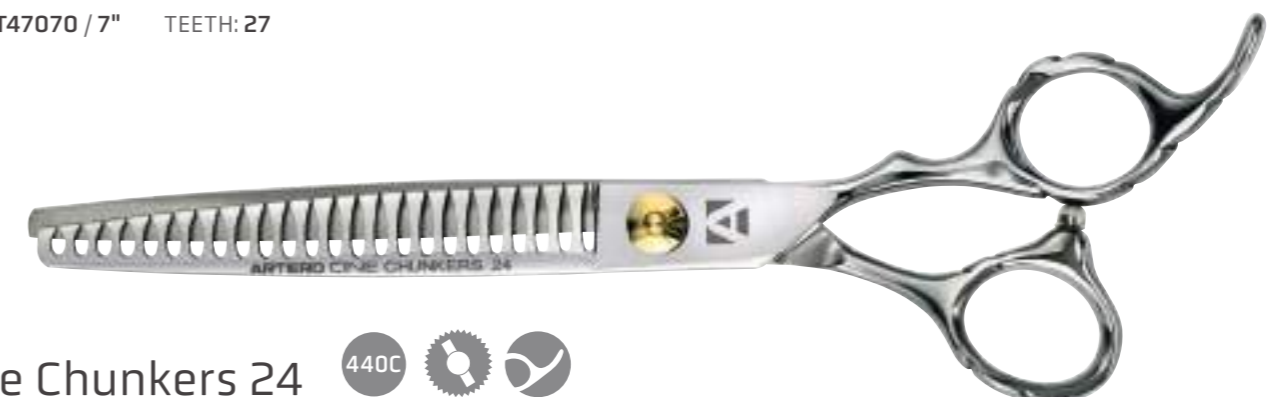

### One Chunkers 24



Speeds up the cutting process for a shorter working time. Ideal for marking out lines and removing large amounts of coat in mid-density coats.

Pour un type de coupe qui accélère le processus et raccourcit les temps de travail. Adaptés aux pelages de densité moyenne, idéaux pour marquer les lignes en enlevant beaucoup de poils.

REF.: T47075 / 7.5" TEETH: 24



8 1/2"	21,59
8"	20,32
7 1/2"	19,05
7"	17,78
6 1/2"	16,51
6"	15,24
5 1/2"	13,97
5"	12,7
4 1/2"	11,43
4"	10,16
3 1/2"	7,62
3"	6,35
2 1/2"	6,35
2"	5,08
1 1/2"	3,81
1"	2,54
0 1/2"	1,27
0"	0





SCISSORS  
CISEAUX

# 06.5 Thinning Scissors Ciseaux Sculpteur

Scissors with teeth helping to blend and smooth cutting lines from the coat.

Ciseaux à dents permettant d'estomper et de lisser les lignes de coupe du pelage.



## Epika



Hypoallergenic coating with comfortable handling and a high thinning rate. Ideal for blending and finishing in medium and fine coats. Wide blade opening.

Revêtement hypoallergénique, avec une prise en main agréable et une grande possibilité de dégradé progressif. Idéaux pour les blendings et la finition des pelages moyens et fins. Avec une grande ouverture des lames.

REF.: T48038 / 7" TEETH: 38



## Onix



Powerful scissors to tackle any coat. High thinning rate for quick blending and a precise finish.

Des ciseaux puissants. Aucun pelage ne leur résiste. Permettent un dégradé progressif pour un dégradé rapide et une finition précise.

REF.: T50070 / 7" TEETH: 50

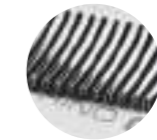

## Black Intense



With hypoallergenic PVD coating that provides hardness. A very smooth cut with ball bearing screw. High thinning, for fast working.

Avec un revêtement PVD hypoallergénique qui assure la dureté. Une qualité de coupe très douce avec une vis à roulement à billes. Un grand dégradé, pour un travail rapide.

REF.: T70555 / 5,5" TEETH: 30  
REF.: T70565 / 6,5" TEETH: 40

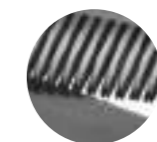

## Space



Robust and resistant for working on dense coats. Low thinning rate for subtle blending.

Robustes et résistants, capables de travailler dans de grandes densités. Avec un dégradé progressif doux pour un flou subtil.

REF.: T52070 / 7" TEETH: 46

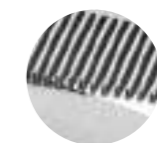

inches	cm
8 1/2"	21,59
8"	20,32
7 1/2"	19,05
7"	17,78
6 1/2"	16,51
6"	15,24
5 1/2"	13,97
5"	12,7
4 1/2"	11,43
4"	10,16
3 1/2"	7,62
3"	6,35
2 1/2"	6,35
2"	5,08
1 1/2"	3,81
1"	2,54
0 1/2"	1,27
0"	0



## Eclipse

Precise, very fine scissors for any angle. Lightweight yet capable of working on dense coats.

Des ciseaux fins et minutieux pour pénétrer sous n'importe quel angle. Légers et capables de travailler à des densités élevées.



- REF.: T65750 / 5"    TEETH: 30
- REF.: T65755 / 5.5"    TEETH: 40
- REF.: T65765 / 6.5"    TEETH: 46



## One Plus

Extreme cutting, with a very high thinning rate to remove large amounts of hair quickly. With manual tension screw for easy adjustments.

Pour une coupe extrême, permet un fort dégradé progressif, élimine une grande quantité de poils en peu de temps. Comporte une vis permettant le réglage manuel de la pression pour un ajustement facile.



- REF.: T48370 / 7"    TEETH: 38



## Slalom Curvy

With a lower capacity blending rate, curved blades and lightweight, the Slalom Curvy is a breakthrough in blending scissors.

Pour un dégradé très doux; avec sa courbure et sa légèreté ils constituent un pas de plus dans le domaine des ciseaux de dégradé.



- REF.: T48165 / 6,5"    TEETH: 45
- REF.: T70970 / 7"    TEETH: 48



## One

A reliable all-rounder suitable for medium and dense coats. Light, comfortable cutting, ideal for everyday use.

Des tout-terrains capables de travailler convenablement les pelages moyens et denses. Maniabilité agréable et très légère, ils sont idéaux pour un usage quotidien.



- REF.: T49060 / 6"    TEETH: 30
- REF.: T48265 / 6.5"    TEETH: 40
- REF.: T48175 / 7.5"    TEETH: 50



## One Dark

An all-rounder capable of working with solvency in medium and dense coats. With PVD coating, ideal for everyday use.

Un outil polyvalent capable de travailler avec assurance dans les couches moyennes et denses. Avec revêtement PVD, idéal pour un usage quotidien.



- REF.: T70560 / 6"    TEETH: 30
- REF.: T70575 / 7,5"    TEETH: 50



## Black Symetric

Short blades for accurate facial and expression cutting. Symmetrical handles to control the opening of the blades. Lightweight, aluminium handles.

Une lame courte pour couper avec précision autour du visages et des expressions. Poignée symétrique pour contrôler l'ouverture des lames. Poignée en aluminium pour un poids léger.



- REF. BLACK: T48355 / 5.5"    TEETH: 28



8 1/2"	21,59	cm
8"	20,32	
7 1/2"	19,05	
7"	17,78	
6 1/2"	16,51	
6"	15,24	
5 1/2"	13,97	
5"	12,7	
4 1/2"	11,43	
4"	10,16	
3 3/2"	7,62	
3"	6,35	
2 1/2"	6,35	
2"	5,08	
1 1/2"	3,81	
1"	2,54	
0 1/2"	1,27	
0"	0	



## Symetric

Short blades for accurate facial and expression cutting. Symmetrical handles to control the opening of the blades. Lightweight, aluminium handles.

Une lame courte pour couper avec précision autour du visages et des expressions. Poignée symétrique pour contrôler l'ouverture des lames. Poignée en aluminium pour un poids léger.

REF.: T47555 / 5.5" TEETH: 28   
REF.: T46755 / 5.5" TEETH: 28 



## Art Studio 28

Ideal scissors for beginners or amateurs, with a high thinning rate and user-friendly handles to avoid hand strain.

Des ciseaux idéaux pour les débutants ou les amateurs, permettant des dégradés progressifs, avec un manche ergonomique pour éviter tout effort excessif de la main.

REF.: T66860 / 6" TEETH: 28



## Art Studio 28+28

Ideal thinning scissors for beginners or amateurs, with a high thinning rate and user-friendly handles to avoid hand strain.

Ciseaux à désépaissir idéaux pour les débutants ou les amateurs, permettant d'effectuer des dégradés progressifs et un manche ergonomique pour éviter tout effort excessif de la main.

REF.: T66960 / 6" TEETH: 28+28



SCISSORS  
CISEAUX

# 06.6 Lefties Gauchers

Designed for left-handed users maintaining the top quality of all Artero scissors.

Conçu pour les personnes gauchères, il conserve la qualité supérieure de tous les ciseaux Artero.



## Excalibur

Robust, clean cutting for tackling jobs that require power, without losing definition.

Robustes, ils permettent de réaliser des coupes nettes qui demandent de la performance et de la résistance, sans perdre la définition.

REF.: T49075 / 7.5"

inches	cm
8 1/2"	21,59
8"	20,32
7 1/2"	19,05
7"	17,78
6 1/2"	16,51
6"	15,24
5 1/2"	13,97
5"	12,7
4 1/2"	11,43
4"	10,16
3 1/2"	7,62
3"	6,35
2 1/2"	6,35
2"	5,08
1 1/2"	3,81
1"	2,54
0 1/2"	1,27
0"	0



### Magnum Ergo

Powerful, able to withstand a lot of cutting pressure. Blades open widely and effortlessly. Accurate cutting for creating master lines.

Puissants, capables de résister à beaucoup de pression lors de la coupe. Grande ouverture des lames avec peu d'effort. Permet des gestes précis pour marquer les lignes maîtresses d'une coupe.

REF.: T70770 / 7"



### Fusion Curvy Black

With bevelled-edge blades for accurate facial and expression cutting. Symmetrical handles to control the opening of the blades. Aluminium handles for a lighter cut.

Avec un bord biseauté pour une coupe précise des visages et des expressions. Poignée symétrique pour contrôler l'ouverture des lames. Poignée en aluminium pour un poids léger.

REF.: T70760 / 6"



### One

A reliable all-rounder suitable for medium and dense coats. Light, comfortable cutting, ideal for everyday use.

Des tout-terrains capables de travailler convenablement les pelages moyens et denses. Maniabilité agréable et très légère, ils sont idéaux pour un usage quotidien.

REF.: T48160 / 6"  
REF.: T49165 / 6.5"  
REF.: T48375 / 7.5"



### One Chunkers 27

The most versatile chunkers due to their size and teeth. Capable of marking out and defining cuts. With manual tension screw for easy adjustments.

Les ciseaux Chunkers les plus polyvalents grâce à leur type de dents et à leur taille. Ils peuvent marquer et définir une coupe. Comporte une vis permettant le réglage manuel de la pression pour un ajustement facile.



REF.: T47170 / 7" TEETH: 27



### Satin

Helps create outlines in everyday cutting and remove length in pre-cutting. The balance between the handles and blades makes these scissors very resilient.

Au quotidien, ils constituent une aide pour perfectionner les silhouettes et réduire les longueurs lors des pré-coups. Un équilibre entre la poignée et la lame qui en font des ciseaux très résistants.

REF.: T49455 / 5.5"  
REF.: T49475 / 7.5"

8 1/2"	21,59
8"	20,32
7 1/2"	19,05
7"	17,78
6 1/2"	16,51
6"	15,24
5 1/2"	13,97
5"	12,7
4 1/2"	11,43
4"	10,16
3 1/2"	7,62
3"	6,35
2 1/2"	6,35
2"	5,08
1 1/2"	3,81
1"	2,54
0 1/2"	1,27
0"	0



### One Curvy Lefty

An all-rounder capable of tackling any jobs on medium and dense coats. A very light and pleasant scissor to use, ideal for daily work in the salon.

Des tout-terrains capables de travailler convenablement les pelages moyens et denses. Maniabilité agréable et très légère, ils sont idéaux pour un usage quotidien.

REF.: T70880 / 8"

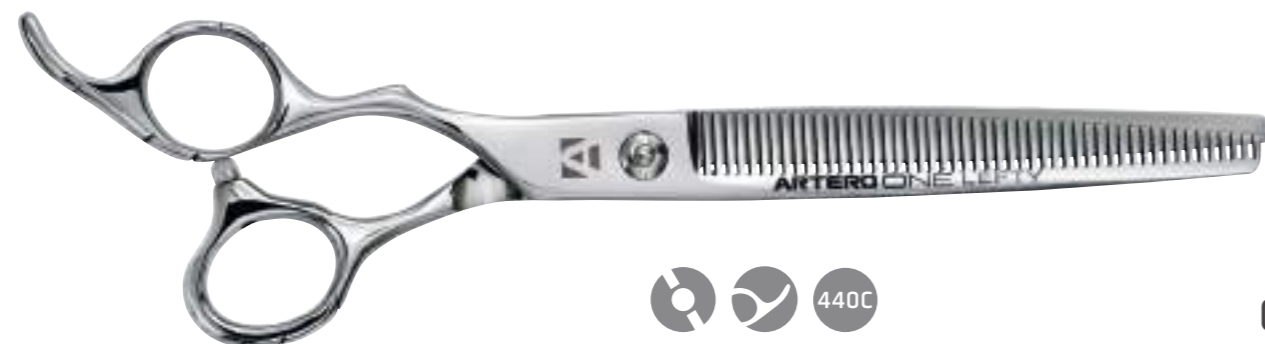

### One

A reliable all-rounder suitable for medium and dense coats. Light, comfortable cutting, ideal for everyday use.

Des tout-terrains capables de travailler convenablement les pelages moyens et denses. Maniabilité agréable et très légère, ils sont idéaux pour un usage quotidien.

REF.: T48260 / 6" TEETH: 30  
 REF.: T49265 / 6.5" TEETH: 40  
 REF.: T48475 / 7.5" TEETH: 50



### Elite

Ideal for dirty coats, pre-cutting and quick work, reliable scissors with a low thinning rate.

Idéal pour les pelages sales, les coupes préalable et les travaux rapides, des ciseaux fiables avec un faible taux de désépaississement.

REF.: T49065 / 6.5" TEETH: 46



## SCISSORS CISEAUX

# 06.7

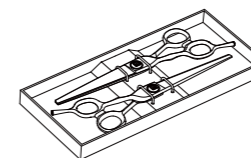

## Scissors Packs Packs de Ciseaux



### Scissors Pack One Ciseaux Pack One

Scissor One 6" + Scissor One Thinning 6"  
 Ciseaux One 6" + Ciseaux One à désépaissir 6"  
 Scissor One 7" + Scissor One Thinning 7.5"  
 Ciseaux One 7" + Ciseaux One à désépaissir 7,5"  
 Scissor One Lefty 6" + Scissor One Thinning Lefty 6"  
 Ciseaux One Gauchers 6" + Ciseaux One Gauchers à désépaissir 6"

Includes 1 razor-edge scissor and 1 thinning scissor from the ONE family. 2 Sets with different sizes available.  
 Comprend 1 paire de ciseaux à lames de rasoir et 1 paire de ciseaux à désépaissir de la famille ONE. 2 ensembles avec des tailles différentes disponibles.

REF. ONE 6": L56  
 REF. ONE 7": L59  
 REF. ONE LEFTY 6": L67



### Scissors Pack Symetric Ciseaux Pack Symetric

Black Symetric 5.5" + Black Symetric Thinning 5.5"  
 Symetric noir 5.5" + Black Symetric à désépaissir 5.5"  
 Violet Symetric 5.5" + Violet Symetric Thinning 5.5"  
 Symetric violet 5.5" + Violet Symetric à désépaissir 5.5"  
 Pink Symetric 5.5" + Pink Symetric Thinning 5.5"  
 Symetric rose 5,5" + Symetric rose à désépaissir 5,5"

Includes 1 Straight-edged scissor 5.5", 1 Thinning Scissor from the Symetric family and 1 Creative Razor. Different Colours available.  
 Comprend 1 Ciseaux à bouts droits 5.5", 1 Ciseaux à effiler de la famille Symetric et 1 Rasoir créatif. Différentes couleurs disponibles.

REF.: L78 ■  
 REF.: L79 ■  
 REF.: L80 ■



SCISSORS  
CISEAUX

06.8

Accessories  
Accessoires

Making the day to day work easier.  
Faciliter le travail quotidien.



Cube System XL

Safe-keeping scissors system. Plastic structure. Fits any scissor. 7 compartments. Easy to clean.

Système de rangement des ciseaux en toute sécurité. Structure en plastique. S'adapte à tous les ciseaux. 7 compartiments. Facile à nettoyer.

REF.: K343



Tool Cady

Plastic caddy that attaches to grooming table posts. Compartments for scissors, brushes and cosmetics.

Panier en plastique qui se fixe aux poteaux de la table de coiffage. Compartiments pour ciseaux, brosses et cosmétiques.

REF.: A513



Wall Rack  
Support Mural

Scissors not included.  
Ciseaux non inclus.

REF.: A428 23 x 6cm



UV Sterilizer  
Stérilisateur UV

UV (ultraviolet light) lamp to disinfect work tools. Only effective on surfaces covered by the light. 5 min. exposure.

Lampe UV (lumière ultraviolette) pour la désinfection du matériel professionnel. Efficace uniquement sur les surfaces couvertes par la lumière. Exposition de 5 min.

REF.: Y468 EU PLUG  
REF.: Y468UK UK PLUG



## Silicone Finger Rings Doigtiers en Silicone

Set of 6 finger-rings. 3 different sizes of inner diameter: **18mm, 19mm and 20mm**. Replaceable. The rings improve the grip of the scissors. As a result, we will put less strain on our scissors.

Ensemble de 6 bagues pour ciseaux. 3 tailles différentes de diamètre intérieur: **18 mm, 19 mm et 20 mm**. Remplaçables. Les bagues améliorent la préhension des ciseaux. De ce fait, nous exercerons moins de pression sur nos ciseaux.

REF.: **A248**



## Set of Finger Rings Set de Doigtiers

REF.: **A238** ■  
REF.: **A239** ■  
REF.: **A242** ■  
REF.: **A244** ■  
REF.: **A245** ■  
REF.: **A246** ■

22 x 9cm



## Creative Styling Razor Lame de Rasoir Creative

Razor for hair cutting. Designed for ease-of-use. Very light aluminum material. It works with "Feather" blades. Very safe. 1 blade regular type included + dispenser box.

Rasoir pour la coupe des cheveux. Conçu pour être facile à utiliser. Matériau en aluminium très léger. Il fonctionne avec les lames "Feather". Très sûr. 1 lame de type ordinaire incluse + boîte distributrice.

REF.: **N334**  
REF.: **N336**  
REF.: **N338**  
REF.: **N339**

REF.: **N361**  
REF.: **N362**  
REF.: **N363**



Styling Razor Texturizing Blades.  
1 pack (10 pcs)

Lames de rasoir de coiffure texturisantes. 1 pack (10 pièces).

REF.: **N225**



Styling Razor Soft Blades.  
1 pack (10 pcs).

Lames souples de rasoir de coiffure. 1 pack (10 pièces).

REF.: **N356**

# 07



## Dryers Straighteners Séchoirs et fer à Lisser

Artero has developed a line of high-power dryers using the latest technology combining design and reliability.

Artero a développé une gamme de séchoirs haute puissance utilisant les dernières technologies alliant design et fiabilité.

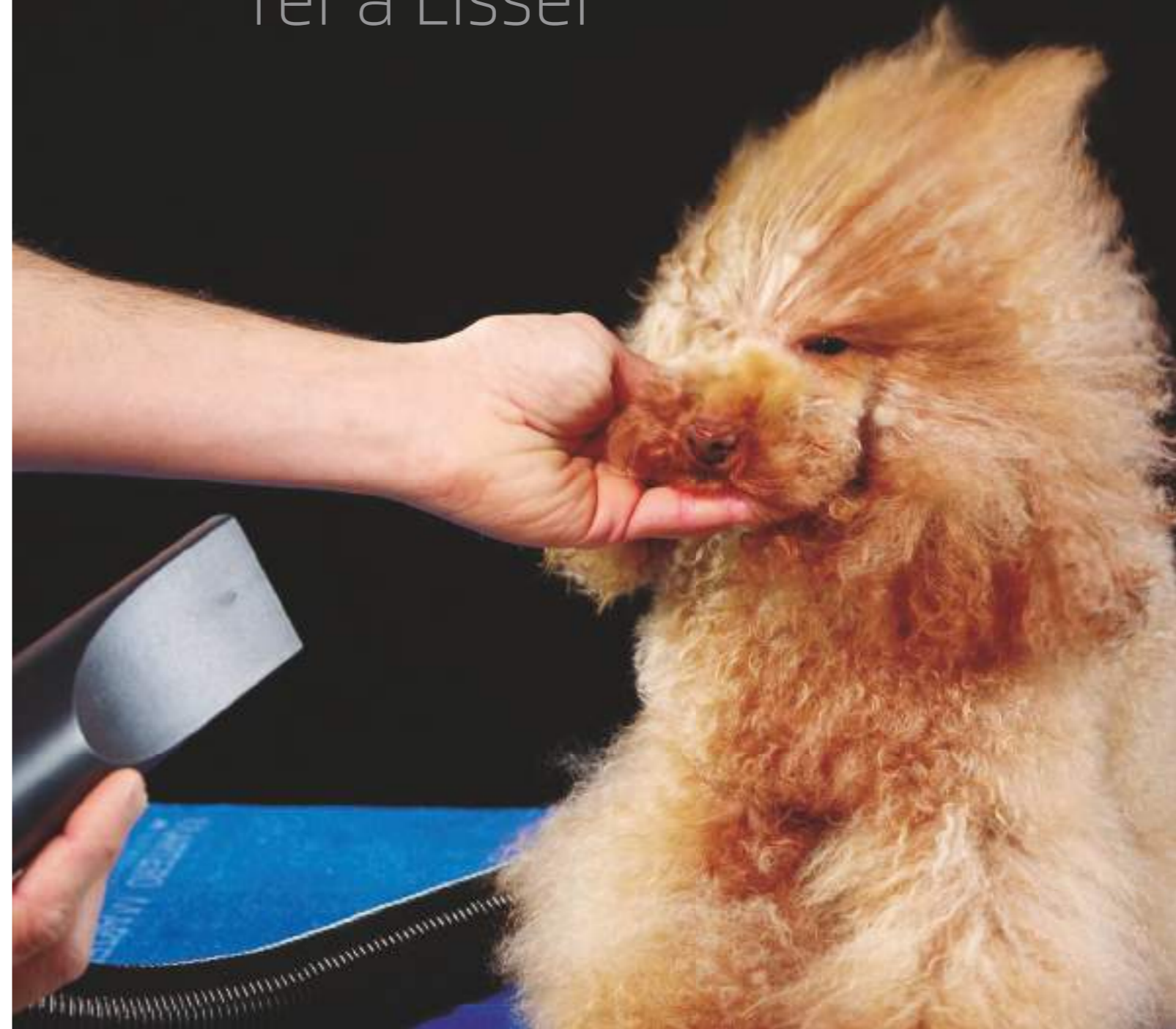



DRYERS  
SÉCHOIRS

# 07.1 Drying Cabinet Cabine de Séchage

An essential addition  
to any busy salon.

Un complément  
essentiel à tout  
salon occupé.



## Clima X1

High performance drying cabin with 1 Brushless motor (maintenance free). Touch-sensitive console to control the air flow, temperature and drying programme time. The drying system generates a renewable air circuit that slowly dries the tenant. The electrical area is located on the left side, completely isolated from the rest of the cabin. Unique housing for small and medium breeds up to 25kg, with 1 independent methacrylate access door. Removable micro-perforated floor and drainage. Base with wheels for its displacement.

Cabine de séchage haute performance avec 1 moteur sans balai (sans entretien). Console tactile pour contrôler le débit d'air, la température et la durée du programme de séchage. Le système de séchage génère un circuit d'air renouvelé qui sèche lentement l'animal. La zone électrique est située sur le côté gauche, complètement isolée du reste de la cabine. Logement unique pour les petites et moyennes races jusqu'à 25 kg, avec 1 porte d'accès indépendante en méthacrylate. Sol micro-perforé amovible et drainage. Base avec roues permettant son déplacement.

### SIZE / DIMENSIONS:

- 1\_Total Length / Longueur totale: 103,5 cm
- 2\_Total Height / Hauteur totale: 103 cm
- 3\_Total Width / Largeur totale: 60 cm
- 4\_Interior Length / Longueur intérieure: 60 cm
- 5\_Interior Height / Hauteur intérieure: 58 cm

REF. EU PLUG: **S359**  
REF. EU PLUG: **S390**  
REF. EU PLUG: **S391**

REF. UK PLUG: **S359UK**  
REF. UK PLUG: **S390UK**  
REF. UK PLUG: **S391UK**

### ONLY CONSOLE'S HOUSING SEULEMENT CARCASSE CONSOLE

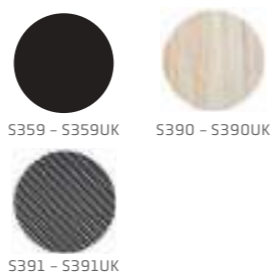

## Clima X2

High-performance drying cabinet with 2 brushless (maintenance-free) motors. Touchscreen to control airflow, temperature and drying time. The drying system creates a renewable air circuit that slowly dries the pet inside. The electronics are located on the left-hand side, totally isolated from the rest of the cabinet. Large interior space with central stainless steel divider and two independent methacrylate doors. Removable micro-perforated floor and drainage. Base with wheels to move it around.

Cabine de séchage haute performance avec 2 moteurs Brushless (sans entretien). Console tactile avec laquelle contrôler le débit d'air, la température et le temps du programme de séchage. Le système de séchage génère un circuit d'air renouvelable qui sèche lentement. La zone électrique se trouve sur le côté gauche, complètement isolée du reste de la cabine. Grand espace avec séparateur central en acier inoxydable et deux portes d'accès indépendantes en méthacrylate. Sol micro-perforé amovible et drainage. Base avec roues pour un déplacement facile.

### SIZE / DIMENSIONS:

- 1\_Total Length / Longueur totale: 167 cm
- 2\_Total Height / Hauteur totale: 103 cm
- 3\_Total Width / Largeur totale: 60 cm
- 4\_Interior Length / Longueur intérieure: 120 cm
- 5\_Interior Height / Hauteur intérieure: 58 cm

REF. EU PLUG: **S354**  
REF. EU PLUG: **S379**  
REF. EU PLUG: **S380**

REF. UK PLUG: **S354UK**  
REF. UK PLUG: **S379UK**  
REF. UK PLUG: **S380UK**

### ONLY CONSOLE'S HOUSING SEULEMENT CARCASSE CONSOLE

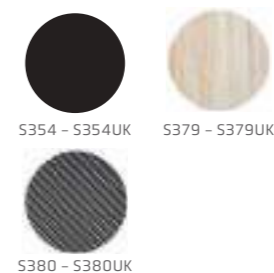





DRYERS  
SÉCHOIRS

# 07.2 2 Motors Blasters Pulseurs 2 Moteurs

Dryers with a greater airflow for long work days.

Séchoirs avec un plus grand débit d'air pour les longues journées de travail.



## Impulse 2M



Hair dryer - blower including 2 wall-mounted motors with control unit, 10 speeds and 5 temperature levels. Operating hours meter, ventilation system.

Sèche-cheveux-souffleur comprenant 2 moteurs muraux avec console de commande, 10 vitesses et 5 niveaux de température. Compteur d'heures d'utilisation, système de ventilation.

REF. EU PLUG: **S388**  
REF. EU PLUG: **S389**  
REF. EU PLUG: **S376**  
REF. EU PLUG: **S377**

REF. UK PLUG: **S388UK**  
REF. UK PLUG: **S389UK**  
REF. UK PLUG: **S376UK**  
REF. UK PLUG: **S377UK**



S388 - S388UK



S389 - S389UK



S376 - S376UK



S377 - S377UK



## Extrem

High-performance blaster offering powerful airflow thanks to its two motors. Separate control switches for each motor. Wall-mounted design. Tube sold separately.

Souffleur très performant grâce à ses deux moteurs qui offrent un grand débit d'air. Il est commandé par deux interrupteurs indépendants pour chaque moteur. Fixation latérale au mur. Tube séparé.

REF. EU PLUG: **S314**      REF. UK PLUG: **S314UK**



## Tubo Compac / Extrem / Impulse Tube

Very robust hose adaptable to both different-sized models.

Tuyau robuste qui s'adapte aux deux modèles, en différentes tailles.

REF. 3m PREVIOUS / PRÉCÉDENT: **S435**  
REF. 4m PREVIOUS / PRÉCÉDENT: **S450**  
REF. 5m PREVIOUS / PRÉCÉDENT: **S451**  
REF. 6m PREVIOUS / PRÉCÉDENT: **S452**  
REF. 8m PREVIOUS / PRÉCÉDENT: **S453**  
REF. 3m CURRENT / ACTUEL: **S454**  
REF. 4m CURRENT / ACTUEL: **S456**  
REF. 5m CURRENT / ACTUEL: **S457**  
REF. 6m CURRENT / ACTUEL: **S458**  
REF. 8m CURRENT / ACTUEL: **S459**



## Extrem Console

Wall-mounted control console.

Console de commande pour finition murale.

REF. CONSOLE: **S351**  
REF. EXTREM+ CONSOLE: **S329**



## Black 2M

Two-motor blaster-dryer with powerful adjustable airflow. Option of increasing the heat with the motor speed by using the knob. Neoprene handle to protect against heat, includes 3 nozzles.

Séchoir-souffleur à 2 moteurs avec un grand débit d'air contrôlé par un potentiomètre. Option de chaleur qui augmente lorsque les moteurs sont en phase d'accélération avec le potentiomètre. Il a une poignée en néoprène pour protéger de la chaleur, comprend 3 buses.

REF. EU PLUG: **S267**  
REF. EU PLUG: **S382**  
REF. EU PLUG: **S383**

REF. UK PLUG: **S269UK**



S267 - S269UK



S382



S383



DRYERS  
SÉCHOIRS

# 07.3 1 Motor Blaster Pulseurs 1 Moteur

Auxiliary dryers ideal  
for shows or travelling.

Séchoirs auxiliaires  
idéaux pour  
les spectacles ou  
les voyages.



## Hulk

Auxiliary blower-dryer with a powerful motor. With 2 heat options. Lightweight and portable. **Includes 2 nozzles.**

Séchoir-souffleur auxiliaire qui dispose d'un moteur de grande puissance. Deux vitesses, toutes deux incluant la fonction de chauffage. Léger et portable. **Comprend 2 buses.**

REF.: S361



## Oxygen

Auxiliary blower-dryer with knob to regulate the airflow and 2 heat levels. Powerful and very user-friendly.

Séchoir-souffleur auxiliaire avec potentiomètre pour réguler le débit et 2 niveaux de chaleur. Puissant et très maniable.

REF.: S345



## Black 1M

Auxiliary blaster-dryer with powerful airflow controlled by a knob. Option of increasing the heat along with the motor speed. Neoprene handle to protect against heat, **includes 3 nozzles.**

Sécheur-souffleur auxiliaire doté d'un moteur avec un grand débit d'air contrôlé par un potentiomètre. Option de chaleur qui augmente lorsque les moteurs sont en phase d'accélération avec le potentiomètre. Il a une poignée en néoprène pour protéger de la chaleur, **comprend 3 buses.**

REF.: S265  
REF.: S385  
REF.: S386



## Bolt

Portable blaster-dryer. With 1 fast knob-controlled motor for hot or cold air. The temperature increases with the motor speed. **Includes 3 nozzles.**

Séchoir-souffleur portable. Doté d'un moteur rapide contrôlé par un potentiomètre pouvant inclure ou non de la chaleur. La température augmente au fur et à mesure que vous accélérez le moteur. **Comprend 3 buses.**

REF.: S352



DRYERS / SÉCHOIRS

# 07.4

## Hands-Free Dryers

## Séchoirs Mains libres

An essential tool for brushing and straightening while drying.

Un module essentiel pour le brossage et lissage pendant le séchage.



### Hunter Wall Mounted

Hands-free dryer with brushless motor (without carbons) with heat and flow control by potentiometer. Plastic nozzle. Articulated arm with wall anchorage and 360° swivel.

Séchoir mains libres avec moteur sans balai (sans carbones) avec contrôle de la chaleur et du débit par potentiomètre. Buse en plastique. Bras articulé avec ancrage mural et pivotant à 360°.

REF.: S373



### Hunter Hands-Free Standing

Hands-free dryer with brushless motor (no carbons) with heat and flow control by potentiometer. Plastic nozzle. Sturdy stand with high quality wheels, adjustable height and 360° rotation.

Séchoir mains libres avec moteur sans balai (sans carbones) avec contrôle de la chaleur et du débit par potentiomètre. Buse en plastique. Support robuste avec roues de haute qualité, hauteur réglable et rotation de 360°.

REF.: S372



### Pin8-S

Hands-free dryer with very powerful brushless (no maintenance) motor. Separate knobs to adjust airflow and temperature. Adjustable height and base with wheels to move it around. Rubber nozzle to direct the airflow 360°.

Séchoir mains libres doté d'un moteur brushless (sans entretien) très puissant contrôlable par potentiomètre tout comme la température. Pied avec hauteur réglable et base avec roues pour plus de mobilité. Buse en caoutchouc pour diriger la sortie d'air à 360°.

REF.: S285



### Pin8-S Negro

REF.: S289



### Pin8-S Gris

REF.: S288



## Black 2M Stand

Stand and legs adaptable to the Black 2M, turning it into a hands-free dryer. Adjustable height and base with wheels to move it around. Nozzle to direct the airflow 360°.

Pied et tuyau adaptables au modèle Black 2M pour le transformer en séchoir mains libres. Hauteur réglable et base à roulettes pour faciliter la mobilité. Buse pour diriger la sortie d'air à 360°.

REF.: A587



## Black 1 Motor Stand

Stand for Black 1 motor transforming it into a handsfree dryer. Adjustable height and wheels for easy movement. Comes with nozzle that turns 360°.

Support pour le moteur Black 1 le transformant en un séchoir mains libres. Hauteur réglable et roues pour un déplacement facile. Livré avec une buse qui tourne à 360°.

REF.: A577



## Black 2M Wall Mount

Bracket to fix the Black 2M to the wall.

Pièce pour fixer le Black 2M au mur.

REF.: A576





DRYERS  
SÉCHOIRS

# 07.5 Hand Dryers & Straighteners Séchoirs Manuels et Fers à lisser

With their very hot airflow, ideal for styling the hair. Easy to transport.

Avec leur flux d'air très chaud, ils sont idéaux pour coiffer les poils. Facile à transporter.



## Tropic

Very powerful hand dryer that can reach high temperatures. Quiet. Tourmaline ion grille. 3 airflow and 3 heat levels, cold blast button. **Includes nozzle.**

Séchoir à main très puissant pouvant atteindre des températures élevées. Silencieux. Grille en tourmaline pour les ions. 3 niveaux de débit et 3 de chaleur, bouton de refroidissement rapide. **Comprend une buse.**

REF.: S217 EU PLUG  
REF.: S217UK UK PLUG



## Snake



Hands-free portable hairdryer. Shaped and weighted to fit the neck for easy hair stretching. It produces a light to mark the point where the air focuses on the hair. Neoprene heat shield, 2 nozzles and a 3 m cable.

Sèche-cheveux portable mains libres. Avec une forme et un poids adaptables au cou pour étirer les poils facilement. Il émet une lumière pour marquer le point de focalisation de l'air sur les poils. Protecteur thermique en néoprène, 2 buses et 3 mètres de câble.

REF.: S317



## Zig Zag XS

Mini crimping iron. Ideal for finishing. 210°C.

Mini fer à lisser pour réaliser la coiffure «african curl». Idéal pour les finitions. 210 °C.

REF.: M650 EU PLUG  
REF.: M650UK UK PLUG



## Zenit Titanium XS

Mini hair straightener. Ideal for small breeds or travel. 200°C.

Mini fer à lisser. Idéal pour les races de petite taille ou les voyages. 200 °C.

REF.: M602



## Technical Features Caractéristiques Techniques Dryers & Straighteners Séchoirs et Fers à Lisser

### DRYERS / SECHEUSES

	IMPULSE	EXTREME	BLACK 2M	HUNTER	OXYGEN	HULK
Power / Alimentation	3200 W	2000 W	3000 W	1800 W	1800 W	2100 W
Air Flow / Débit d'air	126 l/s	126 l/s	150 l/s	100 l/s	85 l/s	85 l/s
Weight / Poids	13 Kg.	13 Kg.	6,7 Kg.	6,3 Kg.	5 Kg.	4 Kg.
Speed / Vitesse	4	2	Adjustable Réglable	Adjustable Ajustable	Adjustable Réglable	2
Temperature / Température	4		2	Adjustable Ajustable	2	Integrado Intégré
Nozzles / Embout	1	1	2	1	3	2
Voltage / Voltage	220 V	220 V	220 V	220 V	220 V	220 V
Plug / Prise	European Européenne	European Européenne	European Européenne	European Européenne	European Européenne	European Européenne
Dimensions / Dimensions	40 x 40 x 30 mm	40 x 40 x 30 mm	40 x 35 x 25 mm		38 x 21 x 17 mm	40 x 28 x 17 mm
	BLACK 1M	BOLT	PING-S	TROPIC	TEKILA	SNAKE
Power / Alimentation	2600 W	2000 W	2200 W	2500 W	2300 W	2400 W
Air Flow / Débit d'air	99 l/s	80 l/s	85 l/s	115 m <sup>3</sup> /h	113 m <sup>3</sup> /h	30 m/s
Weight / Poids	4,5 Kg	4,5 Kg	4,4 Kg	530 g	550 g	0,88 Kg.
Speed / Vitesse	Adjustable Réglable	Adjustable Réglable	Adjustable Réglable	2	2	2
Temperature / Température	2	1	Adjustable Réglable	3	2	2
Nozzles / Embout	2	3		2	3	2
Voltage / Voltage	220 V	220 V	220 V	220 V - 240V	220 V - 240V	220 V - 240V
Plug / Prise	European Européenne	European Européenne	European Européenne	European Européenne	European Européenne	European Européenne
Dimensions / Dimensions	45 x 20 x 20 mm	43 x 17 x 20 mm		21 cm	18 cm	

### STRAIGHTENERS / FERS À LISSER

	ZENIT XS	ZIGZAG XS
Plates / Plaques	Titanium / Titane	Ceramic and tourmaline Céramique et tourmaline
Floating Plates / Plaques flottantes	●	
Keratin Treatment / Traitement à la kératine		
Power / Alimentation	20 W	18 W
Temperature / Température	200°C	210°C
Automatic Shut-off after 60 min / Arrêt automatique après 60 min	●	
360° Swivel Cord / Cordon pivotant à 360°	●	
Pouch / Poche	●	
Voltage / Voltage	110 - 240 V	120 - 240 V
Plug / Prise	European Européenne	European Européenne
Measurements / Dimensions	15 x 1,5 cm	16,5 x 1,7 cm
Quantity per box / Quantité par boîte	24	12

# Bathtubs Baignoires

# 08

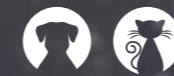

Artero offers a range of baths taking into account the comfort of the groomer including the option of height adjustment and doors for easy access.

Artero propose une gamme de baignoires prenant en compte le confort du toiletteur, y compris l'option de réglage en hauteur et la présence de portes pour un accès facile.





BATHTUBS / BAIGNOIRES

# 08.1 Electric Bathtubs Baignoires Électriques

The ability to lower and raise makes this bath an essential item in busy salons.

La possibilité d'abaisser et de relever cette baignoire en fait un élément essentiel dans les salons très fréquentés.



## Ocean NEW NOUVEAU

Height adjustable by electric pedal. Stainless steel bathtub and walls. Robust and large, it can accommodate dogs up to 100 kg. Sliding door, raised plastic platform for small breeds and plastic trays with drain to prevent the dog coming into contact with the bottom of the bathtub. Strap attachment bar, spray gun, special filter. Drain on the left.

Hauteur réglable par pédale électrique. Baignoire et parois en acier inoxydable. Robuste et de grande taille, elle peut accueillir des chiens jusqu'à 100 kg. Porte coulissante, plateforme en plastique surélevée pour les petites races et plateaux en plastique avec évacuation pour éviter que le chien ne soit en contact avec le fond de la baignoire. Barre pour fixer les sangles, douche pistolet, filtre spécial. Drain situé à gauche.

REF.: B438



## Blue Plastic Bath Baignoire en Plastique Bleue

Adjustable height controlled by electric pedals. Bath made from highly resistant plastic. Large and robust enough to fit large dog breeds. Removable door. Adjustable platform for small pets. Safety bar.

Réglage électrique de la hauteur au moyen de pédales. Baignoire en plastique très résistante. Robuste et grande, pouvant accueillir des races de chiens de grande taille. Porte amovible. Avec plateforme réglable pour petits animaux de compagnie. Avec barre pour accrocher les laissees.

REF.: B423





## BATHTUBS / BAIGNOIRES

# 08.2 Bathtubs Baignoires

The ideal baths for salons, breeders and pet owners.

Le bain idéal pour les salons, les éleveurs et les particuliers.



Sea



Fixed height with removable non-slip access steps for large dogs. Stainless steel bathtub and walls. Robust and large, it can accommodate dogs up to 100 kg. Sliding door, raised plastic platform for small breeds and plastic trays with drain to prevent the dog coming into contact with the bottom of the bathtub. Strap attachment bar, spray gun, special filter. Drain on the left.

Hauteur fixe avec marches d'accès antidérapantes et amovibles pour les grands chiens. Baignoire et parois en acier inoxydable. Robuste et de grande taille, elle peut accueillir des chiens jusqu'à 100 kg. Porte coulissante, plateforme en plastique surélevée pour les petites races et plateaux en plastique avec évacuation pour éviter que le chien ne soit en contact avec le fond de la baignoire. Barre pour fixer les sangles, douche pistolet, filtre spécial. Drain situé à gauche.

REF.: B439



## GROOMING TABLES TABLES DE TOILETTAGE

# 08.3 Adjustable Tables Tables Réglables

Guaranteed quality and adaptability to each dog and groomer.

Tables réglables. Qualité garantie et adaptabilité à chaque chien et toiletteur.



## Premium Electric Premium Électrique

Maximum adjustable height of 105cm controlled by electric pedals. Very wide table with anti-slip surface. Robust and stable enough to fit large dog breeds. Includes tool hooks, universal plug, USB port and removable tray. Overhead grooming arm with adjustable height.

D'une hauteur maximale de 105 cm. Réglage électrique de la hauteur au moyen de pédales. Plateau très large avec surface antidérapante. Grande stabilité, pouvant accueillir des chiens de grandes races. Comprend un cintre pour le matériel, une prise universelle, une prise USB et un tiroir coulissant. Bras double à hauteur réglable.

REF.TABLE: B396 REF. WHEELS: B560







### Force X6 Electric Force X6 Électrique

Maximum adjustable height of 90cm controlled by electric pedals. Robust and stable enough to fit large dog breeds. Large 118x63cm worktop. Overhead grooming arm with adjustable height.

Réglage électrique de la hauteur au moyen de pédales. Hauteur maximale de 90 cm. Table stable permettant d'accueillir de grandes races. Grand plateau de 118 x 63 cm. Bras double à hauteur réglable.

REF.: B436



### Large LED Electric Table Électrique LED Large

Adjustable height controlled by electric pedals. Glass worktop with LED light and anti-slip surface. Light switch. Robust and stable enough to fit large dog breeds. Overhead grooming arm with height-adjusting screws and perforated crossbar for loop.

Réglage électrique de la hauteur au moyen de pédales. Plateau de table en verre avec éclairage LED et surface antidérapante. Avec interrupteur pour l'éclairage. Grande stabilité, pouvant accueillir des chiens de grandes races. Dotée d'un double bras réglable en hauteur avec des vis et d'une barre supérieure comportant des trous pour les laisses.

REF. TABLE: B472 REF. WHEELS: B560



### Grooming Slam Electric Électrique

Height controlled by electric switches. Max. height of 100cm. Smaller 90cm space-saving worktop. Includes tool hooks, universal plug, USB port and removable tray. Single grooming arm with adjustable height.

Réglage électrique de la hauteur au moyen d'interrupteurs. Hauteur max. 100 cm. Plateau court de 90 cm permettant d'économiser de l'espace. Comprend un cintre pour le matériel, une prise universelle, une prise USB et un tiroir coulissant. Bras simple à hauteur réglable.

REF.: B428 REF. WHEELS: B560



### Z9 Pneumatic Pneumatique

Adjustable height controlled by pneumatic pedals. Maximum height of 102cm. Round 60cm diameter worktop. Swivel motion. Ideal for dogs weighing under 12kg. Very stable. Single folding arm.

Réglable en hauteur au moyen d'un système pneumatique à pédale. Hauteur allant jusqu'à 102 cm. Plateau rond de 60 cm de diamètre avec option rotative, idéal pour les chiens de moins de 12 kg. Grande stabilité. Avec un bras simple pliable.

REF.: B437



## GROOMING TABLES TABLES DE TOILETTAGE

# 08.4 Exhibition Tables Tables de Concours



### Adjustable-height folding table Pliante réglable en hauteur

Leg height adjusts between 81 and 92cm. Folding legs. Large 90x60cm worktop with anti-slip surface. Single grooming arm with adjustable height.

Hauteur des pieds réglable de 81 à 92 cm. Pieds rabattables. Grand plateau 90 x 60 cm avec surface antidérapante. Bras simple à hauteur réglable.

REF.: B394 WEIGHT: 15kg



### Show Table Table d'Exposition

Fixed height of 80cm. Small 75x43cm worktop. Folding legs with adjustable feet. Single grooming arm with adjustable height.

Hauteur fixe de 80 cm. Petit plateau de 75 x 43 cm. Pieds pliants et réglables. Bras simple à hauteur réglable.

REF.: B429 WEIGHT: 18kg



### Folding table with wheels Pliante avec roulettes

Fixed height of 76cm. Folding legs. Swivel wheels for movement. Large 90x60cm worktop with anti-slip surface. Single grooming arm with adjustable height.

Hauteur fixe de 76 cm. Pieds rabattables. Roues pivotantes permettant de la déplacer. Grand plateau 90 x 60 cm avec surface antidérapante. Bras simple à hauteur réglable.

REF.: B395 WEIGHT: 18kg



BATHTUBS / BAIGNOIRES

# 08.5 Tables and Bathtubs Accessories Accessoires de Tables et Baignoires

Baths that facilitate handling and make bathing easier for grooming salons, kennels and for private individuals with a vocation.

Baignoires qui facilitent la manipulation et rendent le bain plus facile pour les salons de toilettage, les éleveurs et pour les particuliers ayant une certaine vocation.



**Winner**  
Tablecloth  
Nappe table



Beautiful tablecloth for presenting the work. Non-slip on both sides.  
Belle nappe pour la présentation des travaux. Antidérapant des deux côtés.

REF.: **W898**  
TOTAL SIZE / MESURE TOTALE: **140 X 150cm**  
INNER SIZE / MESURE INTÉRIEURE: **60 X 90cm**



**Splash**  
Anti-Slip Mat  
Tapis

PVC curly bath mat. Complete non-slip effect for inside the bath. The animal will feel more relaxed and at ease during the bathing process. Easy to wring out all the water when finished.

Tapis éponge en PVC pour baignoires. Il procure un effet antidérapant total, amortit le corps du chien pour une plus grande détente et relaxation et filtre rapidement 100 % de l'eau, accélérant ainsi le processus de rinçage.

REF.: **W832 / 107 x 56 cm**



**Surf**  
Anti-Slip Mat  
Tapis

Anti-slip table-top mat. 5mm thick making it comfortable and relaxing for the animal.

Tapis pour recouvrir la table ou les surfaces sur lesquelles vous voulez manipuler un chien; action antidérapante. 5 mm de caoutchouc épais pour le repos et la relation des animaux de compagnie.

REF.: **W831 / 115 x 60 cm**



**Anti-clogging filter**  
Filtre anti-bouchage

Plastic filter that resists longer without clogging thanks to its micro-perforated shape. Fits **B415, B435 and B434** bathtubs.

Filtre en plastique qui résiste plus longtemps sans se boucher grâce à sa forme mi-croisée et perforée. Convient aux baignoires **B415, B435 et B434**.

REF.: **Y915**



**Yoga**  
Mat Pink / Blue  
Tapis Rose / Bleu

Mat to cover the table top surface gaining support and with 5mm thick padded rubber for pet resting during grooming.

Tapis pour recouvrir la surface de la table, offrant ainsi un support, et avec un caoutchouc matelassé de 5 mm d'épaisseur pour permettre à l'animal de se reposer pendant le toilettage.

REF.: **W826 / 115 x 60 cm** ■  
REF.: **W828 / 85 x 50 cm** ■  
REF.: **W825 / 115 x 60 cm** ■  
REF.: **W827 / 85 x 50 cm** ■



**Focus**  
Protective ear bands  
Cache-Oreilles pour séchage

Elastic head bands to sooth nervous dogs and cats from loud noises during the drying process.

Bandes élastiques en coton pour éviter que les chiens et les chats ne soient dérangés par le bruit pendant le séchage.

REF.: **A511 / L 21x18cm** ■ **M 20x14cm** ■ **S 12x12cm** ■



### Overhead Grooming Arm Potence Double pour Table

Fixed with screw clamp. Height and width adjusted with screws. Perforated crossbar for loops.

Fixation par pince. Hauteur et largeur réglables au moyen de vis. Barre supérieure trouée pour laisses.

REF.: B606



Thickness  
Épaisseur  
25 mm



### Tool Caddy Porte-outils

Grooming tools caddy to attachable grooming tables. More comfort and safety to store your tools during use.

Porte-outils de toilettage à fixer sur les tables de toilettage. Plus de confort et de sécurité pour ranger vos outils pendant l'utilisation.

REF.: A513



### Single Grooming Arm Potence Simple pour Table

Fixed with screw clamp. Height adjusted with screws. Perforated folding bar for loops.

Fixation par pince. Hauteur réglable avec vis. Barre supérieure pliante dotée de trous pour laisses.

REF.: B553



Thickness  
Épaisseur  
70 mm



### Flexible Arm Bras Flexible

Fixed with screw clamp. Flexible arm with clamp to hold and direct the dryer or blower nozzle.

Fixation par pince. Bras articulé avec pince pour tenir et orienter le séchoir ou la buse du souffleur.

REF.: B267



### Small single Grooming Arm Petit Potence Simple pour Table

Fixed with screw clamp. Height adjusted with screws. Perforated bar for loops.

Fixation par pince. Hauteur réglable avec vis. Barre supérieure trouée pour laisses.

REF.: B554



Thickness  
Épaisseur  
25 mm

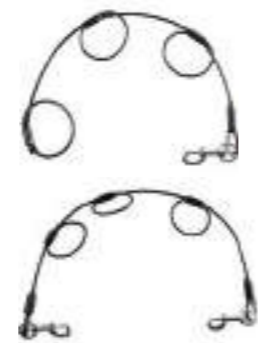

### Bath Loop Anneau pour baignoire

Plastic-covered steel cable with reinforced finish. For harnessing leads at different heights. Single grooming arm.

Câble en acier recouvert de plastique avec finition renforcée. Pour harnacher les laisses à des hauteurs différentes. Bras de toilettage unique.

REF. VERTICAL: B274  
REF. HORIZONTAL: B278



### Cord loop Laisse en corde

Nylon cord with double adjustable closure and special carabiner clip to fit any type of post.

Cordon en nylon avec double fermeture réglable et mousqueton spécial pour s'adapter à tout type de bras.

REF.: Y508  
REF.: Y511  
REF.: Y512  
REF.: Y509

SIZE / MESURE: 1,5 x 50 cm



### Sliding loop Laisse coulissante

Very resistant cable with plastic coating. Reinforced finish.

Câble très résistant avec revêtement plastique. Finitions renforcées.

REF. 87cm: B827  
REF. 80cm: B826



### Nylon loop Laisse ruban

1.5cm nylon loop with adjustable clip closure. Swivel carabiner clip.

Ruban en nylon de 1,5 cm avec clip de fermeture régulateur. Mousqueton avec émerillon.

REF.: Y489  
REF.: Y501  
REF.: Y503  
REF.: Y502

SIZE / MESURE: 1 cm x 50 cm



### Reinforced loop Laisse renforcée

Resistant cable with plastic coating. Throat protection. Adjustable clip closure. Reinforced finish.

Câble résistant avec revêtement en plastique. Protection de la gorge. Pince régulatrice de fermeture. Finitions renforcées.

REF. 58cm: B825



### Double loop Double laisse

Resistant cable with plastic coating. Rubber protection. With adjustable closures. Loop for supporting the neck and stomach on the table.

Câble résistant recouvert de plastique. Protection en caoutchouc. Avec fermetures réglables. Laisse pour maintenir le cou et le ventre sur la table.

REF. 54/57cm: B829  
REF. 43/37cm: B828



### Extending Nylon loop Laisse ruban extensible

Robust loop that extends up to 110cm for large breeds. With large carabiner clip.

Laisse robuste et extensible jusqu'à 110 cm pour les grandes races. Avec un grand mousqueton.

SIZE / MESURE: 2,5 cm x 117 cm  
REF.: Y399



### Plastic chain Chaîne en plastique

Plastic chain with carabiner clips that adjust to any height.

Chaîne en plastique avec mousquetons adaptables à toutes les hauteurs.

REF.: B246



## Fold-away metal cages Cages métalliques pliables

**Resistants and very easy to assemble and transport.**  
Can also be used in the Grooming Salon to keep the dogs safe while waiting. Tray included. Double frontal and lateral access. Folded cage with tray included.

**Résistantes et très faciles à assembler et à transporter.**  
Peuvent également être utilisées dans le salon de toilettage pour garder les chiens en sécurité pendant leur attente. Comprend le plateau. Double accès frontal et latéral. Cage pliée avec plateau inclus.

REF.: **B313** / 107cm x 71cm x 79cm  
REF.: **B314** / 93cm x 58cm x 65cm  
REF.: **B315** / 79cm x 49cm x 56,5cm



## Metal grid for cages Grille métallique pour les cages

REF.: **B512** / 123 cm x 76 cm  
REF.: **B513** / 107 cm x 71 cm  
REF.: **B514** / 93 cm x 58 cm  
REF.: **B515** / 79 cm x 49 cm  
REF.: **B516** / 61 cm x 41 cm

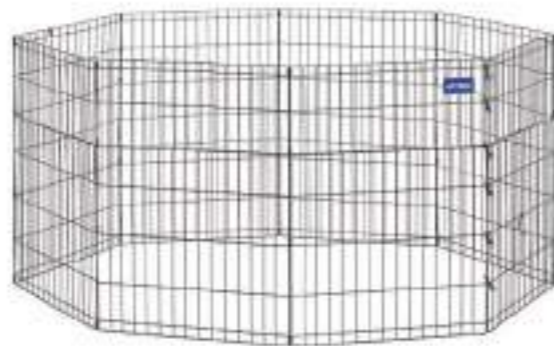

REF.: B317

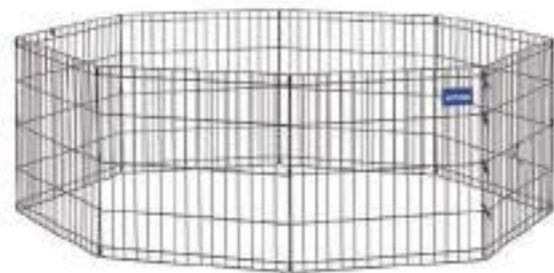

REF.: B318

## Fold-away pen 8 sides Cage pliable 8 côtés

Manufactured with black laquered metal. It's got 8 panels (height 90 cm x width 91 cm). Lock with carabiners to easy access and dissembling. Pen to separate pets at feeding time, or sick dogs from the rest, to avoid pets accessing dangerous areas, to educate them, keeping puppies whilst the owner is away avoiding any type of incident.

Fabriquée en métal laqué noir. Elle est composée de 8 panneaux (hauteur 90 cm x largeur 91 cm). Fermeture avec mousquetons pour un accès et un démontage faciles. Enclos destiné à séparer les animaux domestiques à l'heure des repas, ou les chiens malades du reste, à éviter que les animaux domestiques accèdent à des zones dangereuses, à les éduquer, à garder les chiots pendant l'absence du propriétaire en évitant tout type d'incident.

REF. 8 SIDES / 8 CÔTES: **B317**  
61cm (width) x 91 cm (high)

REF. SMALL 8 SIDES / PETIT 8 CÔTÉS: **B318**  
61cm (width) x 61 cm (high)

# 09

Holders  
 Cases  
 Trolleys  
 Etais  
 Malettes  
 Chariots

# 09



The safety and care of equipment is vital and Artero has created a wide range of options in carry cases and holders.

La sécurité et l'entretien des équipements sont essentiels et Artero a créé une large gamme d'options en matière de malles et de supports.





### Sogo Trolley Chariot Sogo

Portable trolley with wheels and 5 drawers. Multi-purpose tray top.

Chariot portable avec roues et 5 tiroirs. Plateau supérieur multifonctionnel.

REF.: Y224



### Nuba Trolley Chariot Nuba

Portable trolley with wheels and 5 large-capacity drawers. Winged tray top with extra tool holders.

Chariot portable avec roues et 5 tiroirs de grande capacité. Plateau supérieur à ailettes avec porte-outils supplémentaires.

REF.: Y225



### Chair Trolley Chariot -chaise

Portable case with wheels. Doubles as a stool. Sturdy metal structure. Telescopic handle. Front zip access. Includes cosmetics bags.

Coffre portable avec roues. Se transforme en tabouret. Structure métallique robuste. Poignée télescopique. Accès frontal par fermeture éclair. Comprend des pochettes à cosmétiques.

REF.: A569



### 6-Space Work Belt Ceinture de Travail à 6 Compartiments

Fabric waist work belt. 6 compartments. Adjustable.

Ceinture de travail en tissu. 6 compartiments. Réglable.

REF.: F322



### Buckle Work Belt Étui-ceinture de Travail à Boucle

Waist work belt. 4 scissor compartments and 2 brush compartments. Includes adjustable strap.

Étui-ceinture. 4 compartiments pour ciseaux et 2 compartiments pour brosses. Comprend une sangle réglable.

REF.: F343



### Chic Work Belt Holster-ceinture de Travail Chic

Can be worn over the shoulder or around the waist. 4 scissor compartments and 2 brush compartments. Includes adjustable strap.

Peut être porté sur l'épaule ou autour de la taille. 4 compartiments à ciseaux et 2 compartiments à brosses. Comprend une sangle réglable.

REF.: F344



### Troya Backpack Sac à dos Troya

For transporting hairdressing equipment and cosmetics. With plenty of compartments and pockets to transport the material safely. Access to the material with vertical backpack.

Pour le transport du matériel de coiffure et des produits cosmétiques. Comprend de nombreux compartiments et poches pour transporter le matériel en toute sécurité. Accès au matériel de manière verticale.

REF. PAW: F234 REF. LOGO: F235



### Multifunction Case Malette Multifonctions

Semi-rigid nylon case with compartments for carrying grooming tools and cosmetics. Includes shoulder strap.

Malette en nylon semi-rigide avec des compartiments pour transporter des outils de toilettage et des cosmétiques. Comprend une bandoulière.

REF.: F227



### Tool Bag Malette à Outils

Semi-rigid nylon case with handle. 3 compartments - 2 open compartments and 1 front compartment for scissors. Includes shoulder strap.

Étui en nylon semi-rigide avec poignée. 3 compartiments - 2 compartiments ouverts et 1 compartiment frontal pour les ciseaux. Comprend une bandoulière.

REF.: A572



### Multi-Compartment Multi-Compartiments

9 Compartments. Perfect for travel.

9 compartiments. Parfait pour les voyages.

REF.: F228



### Black Tool Case Étui à Outils Noir

Waist or shoulder tool case. 6 compartments. Strap included.

Étui à outils pour la taille ou l'épaule. 6 compartiments. Sangle incluse.

REF.: F346



### Large Work Belt Grande Ceinture de Travail

Work belt for easy access to tools while working. Adjustable strap.

Ceinture de travail pour un accès facile aux outils pendant le travail. Sangle réglable.

REF.: F353



### Scissor Wrap Trousse Enroulable pour ciseaux

Roll-up wrap for scissors and stripping knives. With safety-tab. Elastic band closure. 11 compartments.

Trousse de rangement enroulable pour ciseaux et lames de stripping. Avec languette de sécurité. Fermeture par bande élastique. 11 compartiments.

- REF.: F347 ■
- REF.: F391 ■
- REF.: F392 ■
- REF.: F393 ■



### Blades Wrap Roller Trousse Enroulable pour Têtes de Coupe

Roll-up wrap for all type of clipper blades (A5, A5 wide, Aesculap,...) 9 compartments. In 2 colors.

Trousse enroulable pour tous types de têtes de coupe de tondeuse (A5, A5 large, Aesculap,...) 9 compartiments. En 2 couleurs.

- REF.: F394 ■
- REF.: F395 ■



### Scissors Case Étui à Ciseaux

Folder style case with zip fastener. 20 compartments for scissors with a protective sheet in the middle to avoid scratching.

Étui double plié en forme de dossier avec fermeture à glissière. 20 compartiments pour ciseaux composés de 2 bandes élastiques par ciseaux. Et un séparateur avec poche qui protège du frottement.

REF.: MKTESTIJERA / 27 x 39 cm



### Royale cases Etuïs Royale

Scissors and blades cases to hang from the waist or shoulder during work.

Etuïs pour ciseaux et lames à accrocher à la taille ou à l'épaule pendant le travail.

- REF.: F398 ■
- REF.: F399 ■
- REF.: F401 ■
- REF.: F402 ■



### Practical Dog Grooming Guide Guide Pratique du Toilettage pour Chiens

Professional groomers with step-by-step guide. Detailed trims with simple and clear solutions. Up-to-date styles with techniques adapted to each breed. Aimed at all professionals of the Dog-Grooming world. Original illustrations with transparencies. The book includes 352 pages with 41 breeds.

Toilettage professionnel avec guide pas à pas. Des coupes détaillées avec des solutions simples et claires. Des styles actualisés avec des techniques adaptées à chaque race. Destiné à tous les professionnels du monde du toilettage canin. Illustrations originales avec transparents. Le livre comprend 352 pages regroupant 41 races.

REF. SPANISH: Y864



### Encyclopedia Of Dog Grooming Encyclopédie du Toilettage Canin

Technical explanations of Stripping, Scissors and Clipper. Step by step explanation of each job, with a total of 32 breeds. Ideal as a working guide. Addressed to amateurs, beginners and professionals. Edited by: Artero Technics. Author: Ángel Esteban.

Explications techniques en matière de stripping, de ciseaux et de tondeuses. Explication étape par étape de chaque tâche, avec un total de 32 races. Idéal en guise de guide de travail. S'adresse aux amateurs, aux débutants et aux professionnels. Édité par: Artero Technics. Auteur: Ángel Esteban.

REF. SPANISH: Y923

REF. ENGLISH: Y929

REF. PORTUGUESE: Y819

REF. ITALIAN: Y821

REF. HUNGARIAN: Y822

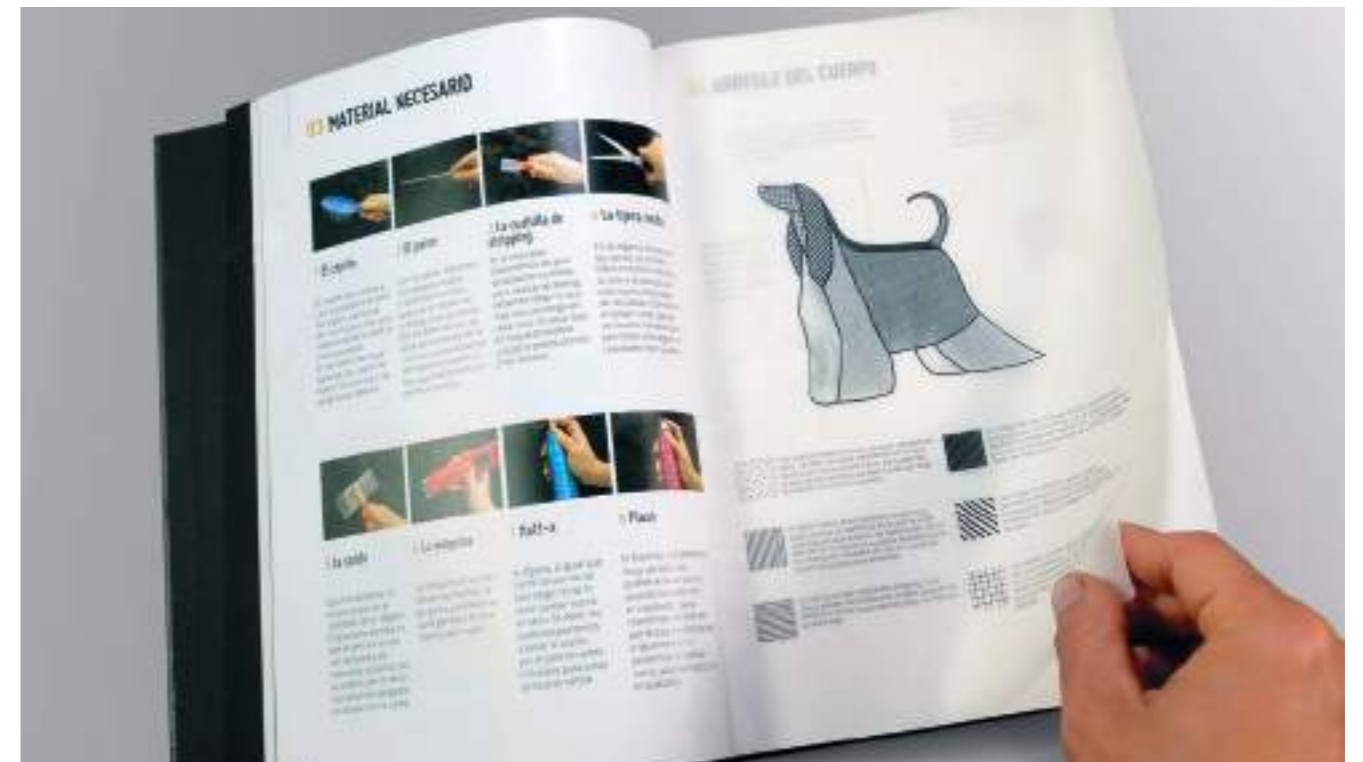

# ARTERO

ACADEMY

Training with future – Dog grooming and esthetics  
Formation axée sur l'avenir – Toilettage et esthétique du chien

More than  
**2.000 trainees**  
since 2013

Plus de  
**2.000 stagiaires**  
depuis 2013



**ÁNGEL ESTEBAN**  
Artero Academy's Manager (International)  
Responsable de l'Artero Academy (International)

With more than 100 years experience in the dog grooming world, since 2012 ARTERO is shaping a new training project, **ARTERO ACADEMY**. This training method expects to professionalise grooming training world wide within a sector in constant growth.

For this project, Academy Managers choose the best professionals covering the entire territory and unify them under the same training method. **ARTERO ACADEMY** is in charge of finding and managing the distribution of the trainees, as well as to provide the necessary equipment for the training course. Each trainee will be covered by an insurance during the internship and will be provided with a diploma and access to **ARTERO ACADEMY's** employment program in the end of the training course.

These last years thousands of trainees have successfully completed ACADEMY's training in Spain, Portugal, Italy, Chile and Rumania. This has pushed Artero to export **ARTERO ACADEMY** to new countries... with the target of soon reaching a worldwide training network.

Forte de plus de 100 ans d'expérience dans le monde du toilettage canin, ARTERO façonne depuis 2012 un nouveau projet de formation, **ARTERO ACADEMY**.

Cette méthode de formation entend professionnaliser la formation au toilettage dans le monde entier, dans un secteur en perpétuelle croissance. Pour ce projet, les responsables de l'**ARTERO ACADEMY** choisissent les meilleurs professionnels couvrant l'ensemble du territoire et les réunissent sous une même méthode de formation.

**ARTERO ACADEMY** a pour mission de trouver et de gérer la répartition des stagiaires, ainsi que de fournir le matériel nécessaire à la formation. Chaque participant sera couvert par une assurance pendant la durée de la formation et recevra un diplôme et un accès au programme d'emploi de l'ACADEMY à la fin de la formation.

Ces dernières années, des milliers d'étudiants ont suivi avec succès les formations de l'ACADEMY en Espagne, au Portugal, en Italie, au Chili et en Roumanie. Cela a poussé Artero à exporter l'**ARTERO ACADEMY** dans de nouveaux pays... l'objectif étant d'atteindre bientôt un réseau de formation mondial.

#### ARTERO ACADEMY SPAIN

info@arteroacademy.com  
Ph. +34 658 878 251  
www.arteroacademy.com

#### ARTERO ACADEMY PORTUGAL

info@arteroacademy.pt  
Ph. +351 912 958 585  
www.arteroacademy.com

#### ARTERO ACADEMY ITALY

Ph. +39 333 266 3548  
info@arteroacademy.it  
www.arteroacademy.it

#### ARTERO ACADEMY ROMANIA

Ph. +40 746 400 300  
info@arteroacademy.com  
www.arteroacademy.ro

#### ARTERO ACADEMY CHILE

Ph. +56 995 852 559  
Info.academy.cl@artero.com  
www.arteroacademy.cl



## Technical service Service technique

### UNITED KINGDOM AND NORTHERN IRELAND

At ARTERO we have the latest high-tech equipment for any type of sharpening or repair, with maximum speed and precision. Using our century-old, personalized techniques, your tools will be treated with care and given a brand-new lease of life. Our team of professionals is specialized in repairing ARTERO clippers, hairdryers, and straighteners, both current and discontinued models. We are specialists in the sharpening of all types of scissors and blades, of any brand.

### REPAIR IN 4 EASY STEPS

1. Protect your tools properly and send them to ARTERO UK Ltd at Unit 18 The Ringway Centre, Beck Road, Huddersfield, HD1 5DG, United Kingdom. We will not accept deliveries with postage due on delivery.
2. Fill in the form of our website ([www.artero.com](http://www.artero.com)) and enclose it in the parcel with your details (name, customer code, contact telephone number, ship to and invoice to address, material sent, method of payment, etc).
3. Once we receive the material, we will have it repaired in approx. 48 hours (\*).
4. We will send you your material with freight paid at the address that you have mentioned.

(\* ) During peak season, we could suffer some delays.

For any query, please visit the following QR code or contact our Technical Service team at:

Phone: +44 1484799900  
Email: [sales.orders.uk@artero.com](mailto:sales.orders.uk@artero.com)



### FRANCE

Chez ARTERO, nous disposons des équipements de dernière génération pour tout type d'affûtage ou de réparation, avec une rapidité et une efficacité maximales. Nous continuons à utiliser des techniques manuelles et personnalisées, en conservant l'essence qui nous caractérise depuis tant d'années. Notre équipe de professionnels est spécialisée dans la réparation des machines, des séchoirs et des fers à lisser ARTERO, qu'il s'agisse de modèles actuels ou de modèles obsolètes. Nous sommes spécialisés dans l'affûtage de tous les types de ciseaux et de têtes de coupe, qu'il s'agisse de nos propres marques ou d'autres.

Pour connaître les conditions, scannez le code QR suivant :



Pour tout renseignement, veuillez contacter notre équipe du service technique à l'adresse suivante.

Email: [jf.sentana@artero.com](mailto:jf.sentana@artero.com)

### WORLDWIDE

Contact: [export@artero.com](mailto:export@artero.com) or [export.petcare@artero.com](mailto:export.petcare@artero.com)



## Sales process & warranty Conditions de ventes et garantie



### SALES TERMS

Our warehouses have stock in order to supply the material as quickly as possible. You can place your orders online, by phone, email or if you prefer, you can visit us in your nearest store. **Deliveries will be made from Monday to Friday, except holidays.** For more information consult our web: [www.artero.com](http://www.artero.com) or our QR code.

### GUARANTEE

#### 100% Artero Warranty.

As established by the European directive 199/44/CE and royal decree law 7/2021 the warranty period for the professional customer is 1 year and 3 years for the private customer.



UK AND NORTHERN IRELAND

### CONDITIONS DE VENTE

Nos entrepôts disposent de stocks afin de pouvoir fournir le matériel dans les délais prévus et le plus rapidement possible. Vous pouvez passer vos commandes en ligne, par téléphone, par courrier électronique ou, si vous le préférez, en nous rendant visite dans nos points de vente les plus proches. **Les livraisons seront effectuées du lundi au vendredi, hormis les jours fériés.** Pour plus d'informations, veuillez consulter notre site web [www.artero.com](http://www.artero.com) ou notre code QR.

### GARANTIE

#### Garantie 100% Artero.

Comme établi par la directive européenne 199/44/CE et le décret-loi royal 7/2021, la période de garantie pour les clients professionnels est de 1 an et de 3 ans pour les particuliers.



FRANCE

### SOCIAL NETWORKS / RESEAUX SOCIAUX

Follow us on social networks to keep up to date with all the latest news and views.  
Suivez-nous sur les réseaux sociaux pour être au courant des dernières nouvelles, mises à jour et événements.



### EXPORT DEPARTMENT

**Pau Thió**  
Export Manager  
Mobile: +34 615 26 43 96  
Email: [pau.thio@artero.com](mailto:pau.thio@artero.com)

### Òscar Pla

Export Area Manager  
Mobile: +34 628 61 83 14  
Email: [export@artero.com](mailto:export@artero.com)

### Marc Vinyals

Export Area Manager  
Mobile: +34 687 847 346  
Email: [export.petcare@artero.com](mailto:export.petcare@artero.com)

### ARTERO LATAM

Manager: **Gastón Cagliero**  
Mobile: +1 (809) 2988598  
Email: [latam.export@artero.com](mailto:latam.export@artero.com)



### ARTERO UK LTD

Unit 18 The Ringway Centre, Beck Road,  
Huddersfield, HD1 5DG, United Kingdom  
Manager: **Alison Rogers**  
Mobile: [+44] 14 8479 9900  
Email: [customer.serviceuk@artero.com](mailto:customer.serviceuk@artero.com)



### ARTERO FRANCE

474 Rue Louis Delage, Cellule 4,  
66000 Perpignan.  
Manager: **Jean-François Sentana**  
Mobile: +33 (0) 764423542  
Email: [jf.sentana@artero.com](mailto:jf.sentana@artero.com)



### ARTERO USA INC

Jupiter. FL 33458  
Manager: **Lulú Rodríguez**  
Mobile: +1 (561) 2955328  
Email: [infoarterousa@artero.com](mailto:infoarterousa@artero.com)

### ARTERO SPAIN\_HEADQUARTERS

C/ Narcís Monturiol, 2 - 4  
08339 Vilassar de Dalt,  
Barcelona, Spain  
Contact: **Paola Villalongue**  
Email: [backofficeartero.com](mailto:backofficeartero.com)

### ARTERO TECHNICAL SERVICE

C/ Narcís Monturiol, 2 - 4  
08339 Vilassar de Dalt,  
Barcelona, Spain  
Email: [infosat@artero.com](mailto:infosat@artero.com)



# Personalisation Services

## Services de Personnalisation

At **ARTERO**, we are proud to offer a variety of customization services to add that special touch to our tools and clothing, etc. Below we outline our range of services, along with a clear breakdown of costs for each.

Chez Artero, nous sommes fiers d'offrir une variété de services spécialisés pour répondre aux besoins de personnalisation de nos clients et professionnels. Ci-dessous, nous détaillons notre gamme de services, ainsi qu'une ventilation claire des coûts pour chacun.

### EMBROIDERY AND VINYL SERVICES SERVICE DE BRODERIE ET DE VINYLE

We offer the possibility to personalise your garments with logos and names in a stylish and durable way.

Nous offrons la possibilité de personnaliser vos vêtements avec des logos et des noms de manière élégante et durable.

REF.	DESCRIPTION / DESCRIPTION
C100	Preparation + Edition 1 LOGO Préparation + Édition 1 LOGO
C101	Preparation of first name/surname Préparation du nom/prénom
C316	Printing on clothing Impression sur vêtements

### LASER ENGRAVING SERVICE SERVICE DE GRAVURE AU LASER

Personalise your scissors with your logo and name. Add a distinctive touch that adds value and reflects an exclusive style. The cost is broken down as follows:

Personnalisez vos ciseaux avec le logo et le nom en ajoutant une touche distinctive qui ajoute de la valeur et reflète un style exclusif. Le coût se répartit comme suit:

REF.	DESCRIPTION / DESCRIPTION
C100	Preparation + Edition 1 LOGO Préparation + Édition 1 LOGO
C307	Laser engraving service Service de gravure laser

### PAD PRINTING SERVICE SERVICE DE TAMPOGRAPHIE

Pad printing is an ideal option for large quantities and exclusive for electronic devices. This service is available for orders over 100 units.

La tampographie est un choix idéal pour les grandes quantités et exclusivement pour les appareils électroniques. Ce service est effectué pour les commandes de plus de 100 unités.

REF.	DESCRIPTION / DESCRIPTION
C100	Preparation + Edition 1 LOGO Préparation + Édition 1 LOGO
C102	Creation of photolithograph Création de photolithes
C101	Preparation of first name/surname
C103	Tampon printing

### SCREEN PRINTING SERVICE SERVICE DE SÉRIGRAPHIE

For large-scale projects and large accounts, we offer an exclusive screen printing service, a robust option for attractive and long-lasting personalisation. For more information and availability, please contact us at [info@artero.com](mailto:info@artero.com).

Pour les projets de grande envergure et les grands comptes, nous proposons le service exclusif de sérigraphie, une option robuste pour des personnalisations attrayantes et durables. Pour plus d'informations et de disponibilités, veuillez nous contacter via [info@artero.com](mailto:info@artero.com).

### DELIVERY TIME / DÉLAI DE LIVRAISON

Shipping to UK may take up to 1 month.  
Le délai de livraison en France sera de quinze jours.



# Waterprinting Service

## Service d'impression à l'eau

In our commitment to offering innovative personalisation solutions, we have added **waterprinting** to our services. With a range of coloured films available, this technique allows us to print unique designs on a **wide variety of items**. Find out how we transform your ideas into reality.

**Exclusive service for Artero brand products.** The products that allow this customisation are indicated in the catalogue.

Dans le cadre de notre engagement à offrir des solutions de personnalisation innovantes, nous avons ajouté l'impression à l'eau ou "**waterprinting**" à nos services. Grâce à une gamme de feuilles colorées, cette technique nous permet d'imprimer des motifs uniques sur **une grande variété d'articles**. Découvrez comment nous transformons vos idées en réalité.

Service exclusif pour les produits de la marque Artero. Les produits compatibles avec cette personnalisation sont indiqués dans le catalogue.



### AVAILABLE LAMINATES / FEUILLES DISPONIBLES

#### WOOD PRINT / BOIS



NAVAJA CREATIVE	REF.: N361	PAG.: 140
CONSOLA CABINA X1	REF.: S390	PAG.: 142
CONSOLA CABINA X2	REF.: S379	PAG.: 143
IMPULSE	REF.: S376	PAG.: 144
BLACK 2M	REF.: S382	PAG.: 145
BLACK 1M	REF.: S385	PAG.: 147

#### CARBON FIBRE / FIBRE DE CARBONE

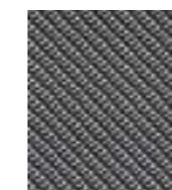

NAVAJA CREATIVE	REF.: N362	PAG.: 140
CONSOLA CABINA X1	REF.: S391	PAG.: 142
CONSOLA CABINA X2	REF.: S380	PAG.: 143
IMPULSE	REF.: S377	PAG.: 144
BLACK 2M	REF.: S383	PAG.: 145
BLACK 1M	REF.: S386	PAG.: 147

#### SKULL PRINT / CRÂNES



NAVAJA CREATIVE	REF.: N363	PAG.: 140
-----------------	------------	-----------

If you are interested in other designs, please contact: [info@artero.com](mailto:info@artero.com)

Si d'autres modèles vous intéressent, veuillez envoyer un e-mail: [info@artero.com](mailto:info@artero.com)





**ARTERO**

# Showroom Salle d'exposition

**ARTERO has 250 square meters** of showroom located in Vilassar de Dalt, 30 minutes far from Barcelona where you can see and try all the products in the catalog.

***We are waiting for you!***

**ARTERO dispose d'une salle d'exposition de 250 mètres carrés** située à Vilassar de Dalt, à 30 minutes de Barcelone, où vous pourrez voir et essayer tous les produits du catalogue.

***Nous vous attendons!***



SINCE 1909

**ARTERO**

*Inspiring Style*



DOWNLOAD CATALOGUE  
TELECHARGER LE CATALOGUE

[artero.com](http://artero.com)

REF.: Y296



8